



# De sparer til Skatten

ved altid at gøre  
gøre Deres Indkøb  
hos



**Crome & Goldschmidt,**  
Holbæk.

## Skatte- & Adressebog for Holbæk Kommune 1927-28.

### *Ønsker De Kvalitetsvarer?*

Garanti Skilt



Der  
fremstilles  
intet bedre  
til Prisen.



# Skatte- og Adressebogen

1927—28.

Eftertryk forbydes.

Uden Ansvar.

## Holbæk Skatte- og Adressebog

indeholder en nøjagtig Fortegnelse over alle Kommunens Skatteydere.

Fortegnelsen er ordnet gadevis, og efter hvert Navn er opført det Beløb, som vedkommende skal svare i Formue- og Lejlighedsskat til Holbæk Kommune i Skatteåret fra 1. April 1927 til 31. Marts 1928.

Skatteprocenten er 8,8, og det Beløb, der skal udskrives i Skat, udgør 741,000. Kr.

Obs.! Bag i Bogen findes en særskilt Fortegnelse over alle Skatteydere, der svarer i Kommuneskat 1000 Kr. og derover.

Register findes bag i Bogen.

UDGIVEREN.

Kaffe er godt for enhver,  
men husk Ankjærs dog især.

Frisk-  
brændt,  
fyldig og  
drøj,



derfor  
billigst  
i  
Brugen.

Urtekram, Delikatesser, Vine og Cigarer, Kiks  
og Biscuit, Konfekt og Chokolade.

Telef. 75 - 707. **Chr. Ankjær.** Telef. 75 - 707.

## Højtalere og Anodeapparater

leveres paa

Afbetaling.

# TRIER PEDERSEN

Ahlgade 39.

Telefon 199.

Telefon 199.

Spis :::::

# I S A

## Plantemargarine.

Aktieselskabet

Holbæk Margarinefabrik.

Telefon 918.

### Udsalg paa Fabrikken.

Bringes overalt.

## Holbæk kontrollerede Høns- og Kyllingefoder

forøger Æglægningen  
og giver hurtigvoksende, levedygtige Kyllinger.  
Prisen betydelig nedsat.

**Hønsfoder 22 Kr. pr. 100 kg**

**Kyllingefoder 38 Kr. pr. 100 kg**

Forhandlere antages.

Theodor Petersens Efterfølger,  
Holbæk.

Telefon 24 - 469.

Telefon 24 - 469.

## LYSEKRONER.

Nye Modeller hjemkomne.

**Støvsugereren »Nilfisk«**

til 180 Kr.

findes stadig paa Lager.

**Jensen & Olsen,**

Holbæk. — Telefon 365.

## Hornung & Møller.

Telef. 249

**Kgl. Hof Pianofabrik.**

Privat 164

Udsalg af Pianoer og Flygeler til Fabrikkens Priser.

Brugte Pianoer tages i Bytte.

Pianoer og Harmonium reparerer og stemmes.

Brugte Instrumenter haves altid paa Lager i

**Lauritz Hansens Pianoforretning,**

Nygade 15, Holbæk.

## Blomster-Boden

(Hans Larsen),

Nygade 16.

Telefon 506.

**Frugter. - Blomster.**

Blomsterdekorationer, Kranse samt enhver Blomsterhilsen  
leveres over hele Landet

..... i Løbet af faa Timer. ....



# Køb Kød

hos

## N. Plambecks Eftf.

Altid friske Varer og mindste Priser.

— Telefon 242 —



## Barnevogne

i største Udvalg.

Dansk Fabrikat og originale engelske, et stort Parti, lige hjemkommen. Sælges til Dagens billigste Pris. Køb ikke Vogn forinden De har set Udvalget og hørt Priserne, som er billigst hos os.

Barbermaskiner,  
Haarklippemaskiner,  
Skægklippemaskiner,  
Barbermaskineblade,  
Slibemaskiner,  
Sæbe, Pensler.



A. M. Bjørns Eftf. (L. Rasmussen).  
Isenkram- & Udstyrsforretning,  
Torvet.

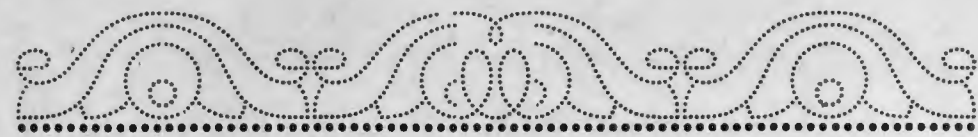

# Revisionskontoret i Holbæk

ved

J. S. Harreby og J. Th. Lauritzen

paatager sig

Jernbaneplads Nr. 6, Stuen,

Telefon 872,

Revision af alle Slags Regnskaber, Statusopgørelser, Bogholderianlæg, Assistance i Skattesager samt Bogføring for mindre Handlende og Haandværkere.

Samvittighedsfuldt Arbejde til moderate Priser.



## Skatteydere i Holbæk

Kødstadkommune i Aaret 1927-28  
med vedføjet Kommuneskattebeløb.

### Ahlgade.

1 Detailh. Laura Hansen	24,20	5 Arkitekt P. E. Iversen	198,00
Læge Tage Weecke	180,40	7 Sadelmg. Joh. Michaelsen	154,00
Mægler Holger Munch	686,40	Bogholderske E. Michaelsen	158,40
Husbest. Marie Nielsen	63,80	Sadelmg. Jens B. Michaelsen	976,80
3 Kbm. Østrup Rasmussen	88,00	Husass. Helga Christensen	24,20
Husass. Karen Gravesen	22,00	Skræderm. N. P. Reimer	224,40
Enkefru D. Hansen	217,80	Husass. C. Mathilde Petersen	19,80
Husass. Ella M. Sørensen	24,20	9 Kobbersmed Henry Smith	171,60
Enkefru Ane D. Johansen	52,80	Enkefru K. S. Larsen	0,44
Købmd. Emil Jensen	732,60	13 Kommis H. Aksel Jensen	15,40
Husass. Karen Sigrid Nielsen	11,00	Enkefru Emma Killendahl	61,60
Kommis Svend Nielsen	294,80	Fotograf Valborg Asmussen	99,00
Barnefrøken Ella K. Nielsen	22,00	Husass. Clara Christiansen	24,20
		Bogh.ske Frederikke Hansen	660,00

De sparer til Skatten ved altid at gøre Deres Indkøb hos  
Crome & Goldschmidt, Holbæk.

Overlæge Gregers C. Løbger	2098,80	Detailh. Karen Tofte	327,80
Husass. Ritta Hansen	28,60	Bestyrerinde A. M. Petersen	220,00
Smedem. Frits Rasmussen	77,00	39 Guldsmed G. Frandsen	688,60
Købm. Gustav Jensen	682,00	Husass. S. C. Christensen	33,00
13 Husass. Ellen V. Jensen	24,20	Overbanemst. C. Nielsen	514,80
Ekspeditrice K. Christensen	55,00	43 Fotograf Ludv. Jensen	44,00
17 Enkefru Anna P. Hansen	13,20	Ekspeditrice Laura E. Jensen	85,80
Direktør Poul Hansen	206,80	Ekspeditr. Bertha V. Jensen	37,40
Repræs. Volmer Hansen	125,40	Dommerfuldm. K. Wineken	3209,80
Husass. Ingeborg Larsen	24,20	Fhv. Husbest. J. Cramer	63,80
Enkefru K. Gregersen	17,60	45 Handelsfm. Chr. Winther	567,60
Modehfr. Anna Gregersen	28,60	Cigarh. Ole Jensen	103,40
Købm. P. C. Petersen	88,00	Husass. Ester Jensen	15,40
Ekspeditrice Karen Petersen	59,40	Tobaksfabrik. V. Andersen	180,40
Købm. Holger Kjær	1447,60	47 Læge A. C. Tobiasen	2277,00
Husjomfru Karen Petersen	55,00	Husass. Johanne Lauritsen	37,40
Manufakturkom. Hugo Olsen	191,40	Landmand A. G. Tobiasen	2,20
Eksped. Enggaard Petersen	275,00	49 Købm. Conrad Marcussen	211,20
Købmd. H. P. Nielsen	1425,60	Husass. Olga Jørgensen	33,00
Medhj. Asta M. S. Nielsen	33,00	Tandlæge E. Christoffersen	979,00
19 Blikkens. Chr. Andersen	99,00	Tekniker Ellen Bjergfeldt	24,20
Husbest. K. S. Larsen	59,60	Postass. C. J. Aasberg	380,60
Detailh. Valborg Halmind	389,40	51 Hotelejer P. Christiansen	176,00
21 Disponent Vald. Frølund	453,20	Bufistelev Sofie Jensen	17,60
23 Læge C. Schou	2024,00	Buffist N. C. Bartels	28,60
Karen Margr. Jensen	33,00	Husass. Johanne Madsen	33,00
Sagf. Hans Ingvorsen	594,00	Husass. Marie Madsen	22,00
Husass. Ingeborg Jensen	19,80	Kok Louis Jacobsen	63,80
25 Jernstøber N. R. Petersen	2411,20	Tjener Knud Dylsing	13,20
Husass. Emma Nielsen	2,20	Medhj. Mary Andersen	28,60
27 Kommiss. Kjeld Petersen	85,80	53 Enkefru A. Ehlers	2884,20
29 Trikotageh. N. P. Jacobsen	154,00	Manufakturh. H. Ehlers	2884,20
Montør Chr. Christensen	217,80	Ekspeditr. A. Hallenborg	233,20
31 Bogh. Carlo Clausen	149,60	Kommiss. K. Withøft	118,80
Agent G. Semberg	94,60	Ekspeditr. Ane Jørgensen	132,00
33 Enkefru Marie Møller	767,80	Købm. Jørg. Andersen	202,40
Husass. Anna M. Hansen	19,80	Husass. Sara Nielsen	24,20
Husass. Emmy Hansen	17,60	55 Pens. Oversergent P. Brask	193,60
Kommiss. B. Christensen	253,00	J. M. Sofie Brask	0,00
Overretssagf. V. Werner	1375,00	Kommiss. J. P. Colding	8,80
Husass. Karen Nielsen	28,60	Enkefru A. Gottschalck	116,60
35 Guldsmed SchmidtKjærgaard	468,60	Enkefru J. Rønne	8,80
Boghfr.medhj. E. Petersen	151,80	Repræsentant C. Albers	26,40
Bagersvend E. P. Madsen	226,60	57 Farveh. Carl Olsen	52,80
37 Guldsmed Laur. Mathiesen	851,40	Husass. Hedvig Larsen	28,60
Conditør Vendelbo Jensen	1260,60	59 Bundtmag. P. Præst	24,20
Medhj. Ellen K. Larsen	15,40	Syerske Mary Ringgaard	28,60
Tandtekn. Astrup Nielsen	77,00	Arbmd. E. L. M. Petersen	24,20

De sparer til Skatten ved altid at gøre Deres Indkøb hos  
Crome & Goldschmidt, Holbæk.

Aktieselskabet

# Banken for Holbæk og Omegn.

Aktiekapital . . . . . Kr. 1,000,000.

Reserver . . . . . Kr. 665,000.

Alle Bankforretninger

— udføres. —

Husass. Rigmor Nielsen	17,60	Ekspeditr. Asta Rasmussen	13,20
59 Fhv. Bundtmag. Alfr. Tofte	13,20	Trafikass. Chr. Lunddorff	321,20
Husass. B. Viola Tøttrup	4,40	Fhv. Husass. Marie Henriksen	2,20
61 Vognm. Harald Nielsen	61,60	10 Forretnf. N. Siersbæk	286,00
Købm. Aug. Ludvigsen	17,60	Lagerforv. A. C. Andersen	330,00
Kommis Henry Nielsen	59,40	Montør Aksel Andersen	59,40
Husass. Oda Nielsen	8,80	Savværksarb. H. Andersen	151,80
Tjener Aage Petersen	217,80	Restauratør Chr. Hansen	52,80
Mejeriejer M. Dige	145,20	Partik. L. Christensen	1,76
Overdyrlæge H. Selmer	1269,40	Husass. Elisab. Staugaard	37,40
Frk. Ellen B. Selmer	28,60	Husass. Christine Jørgensen	37,40
Skoleinsp. V. Rønno Jensen	688,60	Frk. Kitty Olsen	2,20
Husass. Nelly Nielsen	19,80	Skibsf. Carl J. Andersen	125,40
Købmd. A. C. J. Jonassen	77,00	Husass. Ella Jensen	22,00
Enkefru Thora Dithmer	211,20	Manufakturhdl. P. Burche	1082,40
Kontorelev Sofie Dithmer	24,20	12 Anders Herm. Nielsen	0,44
Rentier Rasmus Hansen	66,00	Grosserer J. P. T. Nielsen	44,00
Direktrice C. Westergaard	363,00	Broderih. Karen Frederiksen	308,00
Assistent Meinert Nielsen	506,00	Modist Carla Hansen	63,80
63 Ekspeditrice C. Larsen	118,80	Agent V. R. Walsted	508,20
Modehandler Anna Larsen	301,40	Enkefru Hanne Smith	140,80
Pens. Sygepl. Maria Larsen	246,40	Husass. Nina Marie Jensen	24,20
Læge Carl A. Kierkgaard	1029,60	Kontorchef H. Skovgaard	1520,20
Husass. Valborg Larsen	28,60	Fotograf Ludv. Nielsen	231,00
Apothker J. C. Thorndahl	1201,20	Købm. Th. Ulrichs	3335,00
Husass. Mary Hansen	28,60	14 Købm. Ledhus Larsson	433,40
4 Hotelejer A. Kath. Andersen	22,00	Medhj. Laura Jensen	37,40
Bogholder Kaj Andersen	94,60	16 Guldsmid Georg Mathiesen	360,80
Hotelkarl Martin Petersen	33,00	18 Enkefru M. H. Smith	787,60
Kokelev H. Henriksen	46,20	Husass. G. Johanne Ibsen	33,00
Ungtj. Sofus A. Hansen	24,20	20 Grønth. Joh. Johansen	4,40
Hotelkarl Ejnar Jørgensen	37,40	Bogholder Carl Langballe	198,00
Piccolo Poul Andersen	41,80	22 Uhrmg. Ludv. Jørgensen	158,40
4 Husbest. Helga Carlsen	28,60	Frk. Johanne Jørgensen	13,20
Husass. Lilly Christiansen	24,20	Bogtrykker Chr. Hansen	627,00
6 Købm. Jul. Dührkop	88,00	Enkefru Marie Jørgensen	26,40
Købm. H. P. Nielsen	257,40	Trafikass. J. K. Arnbo	231,00
Medhj. Sv. Aage Nielsen	151,80	24 Bagerkarl Vald. Jensen	19,80
Frk. Ellen Rønne Nielsen	24,20	Husass. Marie Nielsen	28,60
Købm. N. P. Nielsen	8,80	Chauffør Arnold Petersen	72,60
Slagterm. A. Plambeck	620,40	Bagerm. Carl C. Jensen	787,60
Ekspeditr. Dagny Plambeck	17,60	Musiker Ernst Frederiksen	0,44
Maskinarb. Nic. Jørgensen	26,40	Medhj. Sv. A. Frederiksen	46,20
Arkitekt Vilh. Olsen	1887,60	Ekviperingh. N. E. Møller	17,60
8 Medhj. Dagmar Andersen	28,60	Arbmd. Alb. E. Mortensen	26,40
Conditor H. Marquard	44,00	Bud Jens C. Nielsen	17,60
Husass. Ingeborg Hansen	6,60	Bud Alb. E. Mortensen	55,00
Detailh. Herm. Nielsen	33,00	26 Detailh. Ludv. Jensen	580,80

De sparer til Skatten ved altid at gøre Deres Indkøb hos  
Crome & Goldschmidt, Holbæk.

# Modemagasinet „City“.

Telefon 933.

Telefon 933.

Stort Udvalg  
i fikse Hatte til rimelige Priser.

Ingeborg Andersen,  
Ahlgade 13.

Inspektør J. S. T. Ulrick	992,20	36 Enkefru Esther Lassen	8,80
Ekspeditr. Mary Christensen	41,80	38 Barbermst. Chr. Olsen	171,60
Tandlægemdhj. M. Frandsen	151,80	Købm. Fr. Hansen	910,80
Trikotageh. Petra Petersen	35,20	Husass. Marie Larsen	24,20
Repræsent. Frimann Larsen	660,00	Musiker Oluf Henriksen	138,60
Husass. Else Larsen	4,40	Handelsagent H. Henningsen	1964,60
28 Bestyrerinde C. Petersen	180,40	Husass. Karen Poulsen	24,20
Kommis Carl Bang	281,60	Kontormdhj. Anna Poulsen	11,00
Maler N. P. Jensen	149,60	Handelsmhj. Møller Andersen	24,20
Skomg. Anton E. Nielsen	0,44	Kommis G. Agersted	125,40
Arbmd. C. Fr. Jensen	13,20	Tandlæge Aage Walton	1788,60
Ekspeditr. E. Sofie Nielsen	8,80	Husass. Ida Andersen	19,80
Piccolo P. Steen Jensen	8,80	Pensionatsejer Jenny Jansen	206,80
30 Ekviperingsh. E. Sillehoved	574,20	Medhj. Olga Jansen	132,00
Kommis A. M. Madsen	233,20	Ekspeditr. Elisab. Larsen	125,40
Sergent Aage Berthelsen	154,00	Repræsentant Aage Ernst	66,00
Kontorass. Hedvig Jensen	125,40	40 Karen C. B. Larsen	8,80
Enkefru Julie Larsen	0,44	Ekspeditr. Ingeborg Larsen	33,00
Modehandl. Martha Larsen	26,40	42 Købmd. Knud Frandsen	959,20
Kommis K. Chr. Ulrich	138,60	Købmd. Olaf Rasmussen	787,60
Købm. Chr. Ankjær	600,60	Lærer F. Højer-Christensen	200,20
Handelsmdhj. Poul Olsen	77,00	Kontorass. Poula Iversen	259,60
32 Apoth. Arnold Krarup	4199,80	Dekorator P. J. Madsen	99,00
Husass. Ingrid Knudsen	24,20	44 Glarmester L. P. Andersen	748,00
Husass. Dagny Sørensen	33,00	Frk. Erna Andersen	17,60
34 Damefrisør Magda Jørgensen	28,60	48 Restauratør P. S. Lauritsen	244,20
Handelsmdhj. Poul Flindt	268,40	Anna Marie Hansen	28,60

Husass. Ingeborg Hansen	13,20	Bagerikarl J. P. Hansen	77,00
50 Købm. Laur. Rasmussen	2701,60	66 Vaskeriejer B. Marie Jensen	13,20
Husass. Ella Carlsen	28,60	Mads Laur. Olsen	0,44
Vulkaniserer J. P. Nielsen	532,40	Rigmor A. P. Olsen	4,40
Slagterm. H. Olson	528,00	Enkefru Kirstine Hansen	90,20
Ekspeditr. Ingr. Olson	68,20	Arbmd. L. P. Christensen	26,40
Slagtersv. Kaj Olson	158,40	68 Slagterm. L. P. Jensen	851,40
Musiker Johs. Andreasen	380,60	Husass. Gerda Nielsen	22,00
Malerinde Marie Andreasen	33,00	70 Frugth. Aksel Andersen	184,80
Musiklærerinde E. Andreasen	37,40	Barber Sv. Aage Andersen	33,00
52 Boghandlermdhj. O. Riegels	81,40	Erna H. Andersen	15,40
Pensionatejer S. Christensen	105,60	Cigarh. N. C. Jensen	171,60
Mejerist Ejner Daugaard	268,40	72 Bankbogh. Jens Dahl	715,00
Kommis H. P. Jensen	191,40	Kommis Georg Andersen	77,00
Husass. Marie Rasmussen	33,00	Ekspeditr. Rosa Dahl	327,80
Lærerinde Ellen Hansen	268,40	74 Tandlæge Arth. Christensen	1654,40
Enkefru Karen Christensen	0,44	Husass. Marie Hansen	28,60
Modeh. Marie Christensen	19,80	Forretningsf. Jacob Sørensen	407,00
Husass. Erna Gjevnøe	37,40	Handelsmdhj. Poul Sørensen	63,80
54 Mejeriejer H. Bastiansen	1091,20	Købmd. Sevel Sørensen	1166,00
Ekspeditr. Marie Olsen	105,60	Kitty Sørensen Ballegaard	2,20
56 Eksped. H. L. Nielsen	253,00	Enkefru M. Zinn	99,00
Fotografmdhj. Minna Nielsen	24,20	Landinsp. J. C. Jensen	473,00
Enkefru A. Christine Petersen	4,40	Enkefru Christiane Wilsbeck	0,44
Blomsterh. Anna Petersen	404,80	Købmd. N. P. Jensen	413,60
58 Gartner J. K. Petersen	308,00	Bogholder Erik Jensen	28,60
Bogbinder Th. Sophus	68,20	Student Aage Ørum	46,20
Bogbinder Fr. Sophus	286,00		
60 Restauratør Chr. Petersen	715,00		
Husass. Else Petersen	41,80		
Helga Marie Petersen	28,60		
Husass. Jenny Jørgensen	13,20		
Peter Jørgensen	0,44		
62 Direktør N. M. Rasmussen	950,40		
Husass. Sigrid Hansen	37,40		
Snedkerm. Clemen Jensen	107,80		
Handelsmdhj. C. M. Levring	321,20		
Enkefru Hansigne Clausen	4,40		
Postmdhj. Edith Skjoldager	151,80		
Købmd. Viktor Rasmussen	325,60		
Husass. Hansigne Jensen	28,60		
Jens Olsen	0,44		
Detailh. Sofie Jensen	136,40		
64 Konditor V. Lund Henriksen	2134,00		
Ekspeditr. Bertha Nielsen	125,40		
Kokkepige Bertha Jensen	41,80		
Stuepige Ellen Andersen	33,00		
Husass. Alma Nielsen	28,60		

### Møllestræde.

3 Arbmd. Johs. C. Nielsen	154,00
2 Malersv. A. P. Jensen	83,60
Ekspeditr. Else Jensen	15,40
2 Snedkerm. Alfr. Nielsen	180,40
Telefonarb. Kaj Petersen	39,60
Mælkehdl. C. L. Jensen	184,80
Konduktør Hj. F. Kargaard	123,20
Konduktør J. J. Rasmussen	136,40
Skræderm. B. Holm	140,80
Sadelmagersv. V. J. Zakariasen	94,60
4 Repræsentant N. Holmberg	0,44
Kontorist Astrid Holmberg	99,00
Ekspditr. Ingeborg Holmberg	118,80
Frk. Marie K. Andersen	28,60

### Gasværksvej.

3 Arbmd. J. H. Olsen	116,60
----------------------	--------

# JØRGEN WULFF

(Carstensens Eftf.).

Telefon 45.

Telefon 45.

Bøger. = Papir. = Kunst. = Musik.

Billeder m. og uden Ramme. = Fotoartikler.

Stort Udvalg i Grammofoner og Plader.

Mekaniker Henry Olsen	6,60	5 Hotelkarl P. C. Bisgaard	145,20
7 Gasværksbst. Oscar Hansen	286,00	Fhv. Købmd. Jens Petersen	0,44

### Havnegade.

1 Stadsing. Malchou Møller	202,40	7 Enkefru Ingeborg Jacobsen	0,44
Husass. Ida Jensen	24,20	4 Particulier L. Jensens Enke	202,40
2 Fhv. Restauratør A. Jessen		Chauffør J. M. Jensen	330,00
Hansen	52,80	6 Billedskærer Jens Hviid	1,32
Restauratør Schleitz Christensen	189,20	Husass. Frida Hviid	4,40
Husass. Kirstine Jensen	28,60	Cicelør Walther Jensen	2,20
Husass. Viola Jensen	19,80	8 Arbmd. Carl C. Andersen	70,40
Smed Olaf Olsen	99,00	Slagter Thorv. Larsen	1,76
Husass. Anna Olsen	2,20	Fisker Gunnar Radmer	151,80
Gaardskarl H. P. Madsen	94,60	Aksel Chr. Andersen	72,60
Klejnsmed Knud Hansen	46,20	Tømrer Alfr. P. Larsen	37,40

### Havnepladsen.

Havnef. N. D. Christensen	521,40
Købmd. Chr. Jensens Enke	8,80
Husass. Alice Jensen	28,60
Arb.karl Hj. F. Petersen	28,60

### Studiestræde.

1 Skom. N. P. Gregersen	123,20
-------------------------	--------

5 Hotelkarl P. C. Bisgaard	145,20
Fhv. Købmd. Jens Petersen	0,44
Bankass. Louise Petersen	220,00
7 Enkefru Ingeborg Jacobsen	0,44
4 Particulier L. Jensens Enke	202,40
Chauffør J. M. Jensen	330,00
6 Billedskærer Jens Hviid	1,32
Husass. Frida Hviid	4,40
Cicelør Walther Jensen	2,20
8 Arbmd. Carl C. Andersen	70,40
Slagter Thorv. Larsen	1,76
Fisker Gunnar Radmer	151,80
Aksel Chr. Andersen	72,60
Tømrer Alfr. P. Larsen	37,40
10 Husass. Emilie Christensen	13,20
Enkef. Christiane Christiansen	0,44
Skrædersv. Fr. Christensen	77,00
12 Arbmd. Ole Sørensen	0,44
14 Arbmd. Severin Hansen	52,80
Fisker Viggo Andersen	112,20

### Blindestræde.

1 Direktør Georg Andersen	3016,20
5 Fhv. Fisker Chr. Petersen	0,44
Modehandl. Petra Petersen	8,80
Arbmd. Jul. Petersen	272,80

De sparer til Skatten ved altid at gøre Deres Indkøb hos  
Crome & Goldschmidt, Holbæk.

Arbmd. L. Vald. Petersen	145,20
Arbmd. J. P. Larsen	116,60
Enkefru A. M. Larsen	2,20
Tømrersv. Thorv. Larsen	77,00
7 Bogh. Michael Sørensen	453,20
Kontorist Gerda Sørensen	191,40
Pens. Ledv. Søren Larsen	4,40
Slakteriarb. H. L. Hansen	33,00
Arbmd. Knud Hansen	2,20
Fisker Jul. Nielsen	8,80
Arbmd. H. J. Petersen	70,40
Bydreng H. Rømer Petersen	28,60
Slagter Axel Hansen	99,00
2 Fabrikant L. V. Larsen	33,00
Korpsofficiant C. V. Petersen	266,20

### Blegstræde.

1 Inspektør Orlow Andersen	334,40
Trafikass. L. Reiff	202,40
Distr.jordem. Karen Jensen	193,60
Medhj. Ellen Rasmussen	17,60
Husass. Karen Sørensen	24,20
Farvehandler Fr. Jensen	316,80
Husass. Ida Lindhardt	22,00
Købmd. N. J. Hammerich	481,80
3 Chauffør J. P. Jensen	83,60
2 Installatør P. Trier Petersen	211,20
Købmd. Chr. Jacobsen	341,00
4 Husass. Elonora Jensen	24,20
6 Smedem. A. V. Slott	286,00
Enkefru A. K. Hansen	1,76
Sømand L. C. Jensen	72,60
Fisker Chr. Diechmann	57,20
Ebba S. M. Mohr Petersen	17,60
Klinker Fr. E. Larsen	41,80
Arbmd. P. J. Svensson	105,60
Mølleriarb. J. C. Petersen	129,80
Arbmd. J. V. Petersen	77,00
Bogholder Aug. Mohr	288,20
Ane Kathr. Frederiksen	0,44
Arbmd. Ejlef Eriksen	0,44
Havnearb. J. C. Jørgensen	44,00
8 Bodil Marie Andersen	0,44
Anna Fordsmann	0,44
Arbmd. And. Jeppesen	66,00
Bagerikarl Poul Jeppesen	19,80
Havnearb. Chr. Radmer	22,00

Arbmd. J. P. Nielsen	112,20
Arbmd. Axel Jeppesen	68,20
10 Arbmd. Chr. Hansen	0,44
Telefn.inde Olga Hansen	138,60
Kirsten B. Pehrson	0,44
Kontorbst. G. Hjorth	574,20
Assistent Ragnh. Hjorth	118,80
Husass. Karen Jensen	28,60
12 Enkefru Ellen S. Nielsen	2,20
Eline O. Nielsen	2,20
Snedkersv. Oscar Nielsen	281,60
Chauffør Poul Christensen	162,80
14 Bogh. Anna Andersen	327,80
Fuldm. J. C. Andersen	499,40
Kasser.ske Martha Andersen	158,40
Ekspeditr. Augusta Nielsen	22,00
Arbmd. Carl Fr. Jensen	136,40
Maren Christine Jensen	0,44
Arbmd. H. C. Jensen	22,00
Chauffør Kaj Rasmussen	112,20
Arb. Vilhelmine Nielsen	13,20
16 Kusk V. Fr. Hansen	44,00
Snedkersv. C. C. Jensen	46,20
Enkefru Dorthea Olsen	0,44
Slagtersv. N. P. Olsen	138,60
Arbmd. H. P. V. Clausen	125,40

### Strandgade.

1 Emilie Reichenback	0,44
Ekspeditr. Kath. Reichenback	41,80
3 Slagtersv. Thorv. Hansen	107,80
Enkefru Anna Korsholm	22,00
Arbmd. E. Korsholm Christensen	24,20
Kontormdhj. Olivia Korsholm	50,60
Kelner Ejnert Jensen	35,20
Maskinarb. J. C. Henriksen	24,20
Arbmd. N. P. Henriksen	24,20
3a Maskinarb. Oscar Sørensen	99,00
Enkefru Jensine Nielsen	0,44
Enkefru Johanne Andersen	0,44
5 Sadelmg. Andr. Andersen	28,60
Kommiss Villy Andersen	2,20
Arbmd. Henrik Henriksen	0,44
Arbejderske Anna Henriksen	68,20
Smedesv. Fr. Petersen	112,20
Malerm. C. Jørgensen	341,00

De sparer til Skatten ved altid at gøre Deres Indkøb hos  
Crome & Goldschmidt, Holbæk.

# Spare- & Laanekassen

## for Holbæk Købstad og Omegn.

Kontor: Nygade 4.

Kontortid: 9 $\frac{1}{2}$ —12 og 1—3.

Indlaansrente: 4, 4 $\frac{1}{2}$  og 5 pCt. p. a.

Boxer udlejes.

Sparebøsser udlaanes.

Telefon 262.

Barber Harry Jørgensen	226,60	Maskinmst. P. K. Andersen	420,20
Kommiss Ingem. Jørgensen	41,80	Tinglæsningsass. Fr. Nielsen	321,20
7 Skomg. Jørg. Sørensen	26,40	Jacob Nielsen	0,44
Fisker H. P. Jacobsen	15,40	2 Laurine C. Rasmussen	0,44
Kommiss H. J. Nielsen	24,20	Fisker Alb. Radmer	11,00
Arbmd. Aage Madsen	77,00	Bødkersv. N. P. Jensen	66,00
Arbmd. N. P. Albrektsen	39,60	Arbmd. Carl C. Petersen	149,60
Rebslager Th. Sørensen	99,00	2 Arbmd. Jul. Petersen	61,60
Fisker Jens Petersen	0,44	Bademester A. Olsen	90,20
Enkefru Johanne Nielsen	0,44	4 Fhv. Kobbersm. A. Petersen	1,44
Ane Larsen	0,44	Arbmd. Carl Knudsen	61,60
Arbejdskarl Anton Larsen	125,40	Blikkenslg. P. C. A. Petersen	176,00
Husass. Marie Sørensen	4,40	Kontorist Marie Petersen	13,20
Vognmand Poul Olsen	0,44	Ekspeditr. Ingeb. Petersen	19,80
9 Fiskeh. Johan Schultz	1,32	Enkefru Kirstine Petersen	0,44
Enkefru Karen Jensen	0,44	6 Pladsform. Hans Hansen	162,80
Nattevagt Sofie B. Jensen	8,80	Husbest. Marie Jensen	8,80
Arbmd. J. C. Johansen	35,20	Dameskræderinde A. Henriksen	6,60
Arbmd. Carl C. Radmer	83,60	Kontorass. Karen Henriksen	112,20
Stuepige Mathilde Jensen	2,20	Kontorass. Emmy Henriksen	132,00
Kogefomfru C. Christensen	41,80	Medisteleu Elly Henriksen	22,00
11 Fisker N. P. Haagensen	103,40	Enkefru Anna Tuxen	39,60
Postbud Fr. Andersen	99,00	Arbmd. N. C. Bentsen	0,44
Maren Nielsen	0,44	Fisker P. C. Sørensen	0,44
Line Andersen	0,44	8 Mælkekusk Laur. Nielsen	22,00
Johanne Lyng	0,44	Møllersv. H. C. Nielsen	112,20
Politibetjent J. Fr. Hansen	184,80	Fiskehandler And. Nielsen	0,44
Distr.montør A. Thomle	316,80	Bud Sv. Aage Nielsen	2,20



Syerske Ane Andersen	11,00
Laboratoriearb. N. Jacobsen	123,20
Fisker P. C. Andersen	44,00
Metaldrejer Laur. Hansen	193,60
Snedkersv. H. N. Petersen	70,40
Cigarmg. N. P. Hansen	0,44
10 Snedkersv. Laur. Mortensen	136,40
Arbmd. Jens Andersen	140,80
Maskinarb. C. V. Andersen	136,40
Maskinarb. Axel Andersen	2,20
Mette Kirstine Nielsen	0,44
Skrædersv. Adolf Hansen	184,80
Avisbud Bertel Hansen	2,20
Politibetj. Carl Andersen	244,20
Husass. Agnes Christiansen	28,60
Chauffør J. C. Knudsen	184,80
Husass. Anna M. Hansen	15,40
12 Maskinarb. Oscar Olsson	140,80
Maskinarb. Ludv. Olsen	83,60
Arbmd. Daniel Radmer	112,20
Alvilda Jespersen	15,40
Arbm. Villiam Larsen	184,80
14 Chauff. Overgaard Berthelsen	30,80
Jens P. Christiansen	0,44
Fisker Ejner C. Jensen	0,88
16 Pens. Skorstensf. O. Høltzer	129,80
Rentier Marius Nielsen	316,80

### Havnevej.

26 Bestyrer Ch. Lønholdt	136,40
Husass. Helene Lassen	28,60
Husass. Leonora Nielsen	28,60
Sømand Knud Lønholdt	85,80
28 Skibsfører H. P. Nielsen	35,20
Kontormdhj. Gerda Andreasen	15,40
Kontormdhj. Gudrun Nielsen	8,80
Maskinarb. Erling Nielsen	28,60
Enkefru Mariane Hansen	0,44
Tømrm. Søren Andreasen	1082,40
Tømrmersv. Carl Andreasen	158,40
30 Købm. Aage Kargaard	272,80
Fhv. Detailh. Margr. Jensen	13,20
Købm. Edv. Jensen	257,40
Toldass. H. J. Rasmussen	237,60
Malersv. Fritz Hansen	178,20
32 Fisker Johs. Radmer	0,44
Fisker Edv. Radmer	15,40

Ella E. M. Radmer	13,20
Fhv. Arbm. Lars Knudsen	13,20
34 Blikkenslg. J. V. Reichenback	99,00
Enkefru Ane M. Sørensen	0,44
Tj.karl Arnold Jensen	63,80
36-38 Snedkersv. Marius Hansen	48,40
Chauffør J. C. Nielsen	184,80
Murerm. Fr. Jørgensen	580,80
Kusk Chr. Hansen	330,00
Murerm. Sv. Jørgensen	129,80
Arbm. P. Svane	30,80
Malersv. S. Johs. Sørensen	129,80
Arbm. J. P. Nielsen	2,20
Pakhusarb. J. A. Hansen	116,60
40 Værkf. Emil Møller	316,30
Arbm. Jørg. Jensen	99,00
Johan H. Hansen	0,44
Tømrmersv. Adolf Olsen	44,00
Arbm. P. L. Petersen	103,40
Former H. J. Jürgens	57,20
Kontorist Kaj Heden	55,00
42 Murerm. A. P. Pedersen	2565,20
44 Købm. H. Alfr. Olsen	140,80
And. P. Jacobsens Enke	0,44
Ekspeditr. Andrea Jacobsen	112,20
Toldmdhj. Carl Hansen	226,60
46 Postbud J. P. Nielsen	167,20
Christen Ovesen	0,44
Dameskræderinde Anna Ovesen	0,44
Arbm. Chr. H. Jensen	15,40
48 Havnearb. N. J. Hansen	24,20
Murersv. Viggo Tingleff	154,00
Betonarb. Axel Jørgensen	83,60
Mekaniker L. P. Christiansen	19,80
52 Kusk N. C. Petersen	112,20
Maskinarb. Johs. Petersen	253,00
Husbest. Anna F. Nielsen	8,80
Musikdirig. B. K. Bentsen	389,40
Bestyrer Kaj K. Nielsen	451,00
Repræs. E. R. Berg	481,80
Typograf N. P. Poulsen	176,00
Ekspedient Illeman Poulsen	59,40
Købm. Anton Siggaard	3080,00
54 Officiant P. H. Doetor	167,20
Officiant Laur. Forting	180,40
Overforv. S. K. Kristensen	468,60

### Radiomodtagere.

### Radiomodtagere.

# Eneforhandling af „Morsø“ Støbegods.

H. P. Nielsen,  
Holbæk.

— Telefon 134. —

### Radiotilbehør.

### Radiotilbehør.

### Rolighedsstræde.

Handelsmd. H. C. F. Jensen	125,40
Handelsmd. N. Johs. Jensen	61,60
1 Maskinform. M. Poulsen	123,20
Havnearb. Charles Larsen	281,60
Arbmd. Laur. Carlsen	103,40
Husbest. Emilie Frederiksen	2,20
3 Fabrikarb. Victor Larsen	138,60
Slagteri. Carl Erhardt	35,20
Arbmd. O. G. Olsen	0,44
Husass. Erna Olsen	11,00
Gaardskarl J. C. Petersen	83,60
Enke Laura Jacobsen	0,44
Fisker Martin Jacobsen	77,00
Ane K. Karlsen	0,44
5 Asylbest. Margr. Alstrup	68,20
Medhj. Ellen Qvist Jensen	28,60
7 Maskinsnedker Lund Pagh	167,20
Portør P. C. Hansen	99,00
Kontorbud Johs. Jensen	15,40
Arbmd. Aage S. Hansen	13,20
Smedesv. Hans F. Hansen	184,80

Husass. Clara Hansen	2,20
Gaardskarl E. P. Jensen	52,80
Smedesv. Rud. Mohr	136,40
Husass. Ingeb. Hansen	8,80
9 Pladsform. And. Hansen	112,20
Øhandler Anton Jensen	0,44
Enke M. Nicolajsen	0,44
Murersv. Holger Jacobsen	167,20
Arbm. O. P. Nielsen	77,00
Strickerske Olga Nielsen	17,60
Arbejderske Kirstine Jensen	0,44
Bryggeriarb. Axel Jensen	145,20
11 Havnearb. Edmund Rasmussen	8,80
Portør Em. Andersen	90,20
Købm. Laur. C. Olsen	33,00
Skotøjsarb. Gudm. Andersen	28,60
13 Carl Isak Madsen	0,44
Malersv. A. S. Lindegaard	149,60
15 Arbm. Harald Jensen	19,80
Murerarb. Kr. Jensen	8,80
17 Harald V. Petersen	13,20
Fisker S. K. Petersen	0,44

De sparer til Skatten ved altid at gøre Deres Indkøb hos  
Crome & Goldschmidt, Holbæk.

Sademg. P. R. Sørensen	28,60
Havnearb. Oluf Hansen	35,20
Enkefru A. K. Larsen	0,44
Arbm. K. H. Petersen	2,20
Havnearb. S. P. Rasmussen	1,76
2 Enkefru M. S. Gahrn	39,60
6-8 Arbm. Vilh. Jeppesen	193,60
Depotarb. Charles Jeppesen	46,20
Arbm. Anton Hess	22,00
Paptækker P. C. Petersen	66,00
Paptækker Arnold Petersen	46,20
Chauffør Harry Petersen	11,00
10 Arbm. M. Chr. Petersen	19,80
Fru Manna Rasmussen	4,40
Arbmd. Vald. Rasmussen	0,44
12 Mølleriarb. L. P. Larsen	83,60
Husbest. Oline Jensen	2,20
Arbm. J. P. Christensen	0,44
Murer Hans Petersen	83,60
Enkefru Bodil Christensen	0,44
14 Slagteri- Havnearb. J. C. Jensen	123,20
Havnearb. Carl Jensen	145,20
16 Landarb. Carl M. Jensen	11,00
C. Ejner Christensen	85,80
Enkefru K. A. Christensen	0,44
Arbm. N. A. Larsen	57,20

### Vimmelskiftet.

3 Arbejderske Clara Larsen	50,60
Enkefru M. S. Hansen	0,44
5 Arbm. J. H. Hansen	77,00
Husass. Laura Hansen	2,20
Bud Victor Hansen	19,80
Bud Georg Hansen	2,20
Ekspeditr. Gudrun Hansen	2,20
7 Enkefru Hanne Sørensen	0,44
Arbm. Carl A. J. Olsen	107,80
9 Arbm. Chr. Christiansen	107,80
Medhj. Carl Christiansen	50,60
11 Gartner P. Lindhardt	26,40
Enkefru A. M. Andersen	30,80
Arbejdskarl B. E. Andersen	33,00
Fhv. Smed H. Hansen	0,44
Dekorator H. Andreasen	253,00
Maskinm. C. Mechlenborg	433,40
Husass. Anna Nielsen	13,20
Havemand Laur. Nielsen	167,20

Husass. Mary Andersen	13,20
Restaur. F. Wismann	299,20
Agnes Wismann	17,60
Medhj. Edith Schiødt	28,60
15 Enkefru F. H. P. Hansen	2,20
Bager A. H. Hansen	162,80
Ekspeditr. Edith Hansen	2,20
Arbm. M. G. Petersen	90,20
Enkefru Emilie Christoffersen	0,44
Havnearb. C. A. Christensen	171,60
19 Maskinsnedker A. C. Laursen	17,60
21 Enkefru Amalie Jensen	0,44
Arbm. J. C. Hansen	0,88
Arb.karl H. V. Andersen	123,20
Skotøjsarb. Gudrun Hansen	59,40
Mekan. Casper Christensen	30,80
Arbm. J. A. Andersen	30,80
Tømrerm. A. C. Olsen	83,60
Vognm. Arthur Olsen	0,44

### Torvestræde.

2 Mælkekusk N. R. Olsen	145,20
Maskinarb. Martin Poulsen	129,80
Enkefru Ane Christiansen	0,44
Bagersv. Benrh. Petersen	151,80
Bogbinder N. P. Nielsen	66,00
Bogbindersv. Ejner Nielsen	112,20
Frk. Christiane Olsen	0,44
Lærer M. C. Jessen	468,60
Husass. Emma Jessen	33,00
Enkefru Amalie Hansen	11,00
Agnes Camilla Vinkel	244,20
Ida Christine Nielsen	0,44

### Søstræde.

2 Købmand Carl F. Jensen	52,80
Musiklærerinde Emmy Jensen	2,20
Dyrlæge Carl M. Christensen	932,80
4 Medhj. Poul Hansen	22,00
Smed P. V. Brandstrup	8,80
Arbm. V. K. Jørgensen	125,40
Tj.karl Peter Larsen	17,60
Arbm. Carl Christiansen	26,40
Enkefru Valb. Bach	0,44
Sømand A. V. Jensen	28,60
Former E. F. Olsen	48,40
Malermester Ernst Poulsen	279,40



## Marinus Nielsen,

Urmager og Optiker - Tlf. 313.

### Ure og Brilller.

Tjener Carl Chr. Larsen	171,60
Barber Carl Flindt	167,20
Kontorist Viggo Hougaard	253,00
Anna Dorethe Christensen	4,40
Kassererske Edith Christensen	81,40

### Brolæggerstræde.

9 Arbm. Chr. Nielsen	99,00
Arbejderske Karen S. Hansen	0,44
11 Toldass. Ingeb. Jensen	336,60
Landarb. Gynther Petersen	26,40
Peter Chr. Jensen	0,44
Vejer & Maaler Chr. Hansen	26,40
Kusk R. Christiansen	30,80
Arbm. H. A. Jacobsen	83,60
13 Arbm. Carl Carlson	107,80
Arbm. Carl S. Andersen	83,60
Fiskeh. Erastus Jensen	0,44
Chauffør F. Mortensen	44,00
Fisker J. C. Andersen	39,60
Marie Lueie Olsen	0,44
Husass. Hertha Jacobsen	19,80
Murerarb. L. P. Poulsen	0,44
15 Fisker Jens Olsen	154,00
Mekan. Sv. Aage Petersen	0,44
P. Marius Rasmussen	0,44
17 Arbm. H. P. Radmer	116,80

Bogh. Elna Jørgensen	158,40
19 Syerke Marie Hansen	1,32
Tømrersv. C. F. Hansen	41,80
Enkefru Kathr. Jensen	0,44
Enkefru Maren Olsen	0,44
21 Murerm. H. P. Andersen	33,00
Buffetelev Gerda Andersen	0,44
Malersv. Holger Andersen	55,00
Arbejderske Frida Larsen	2,20
Installatør K. A. Kristensen	0,44
Modist Hansine Larsen	8,80
Mølleriarb. Chr. Sørensen	83,60
Former Ejner Frederiksen	129,80
Husass. Emmy Andersen	22,00
8 Officer i F. H. Marie Madsen	33,00
Officer i F. H. Martha Larsen	46,20
10 Caroline Marie Resen	0,44
Havnearb. Chr. Henriksen	44,00
Arbmd. Nic. Knudsen	99,00
Former Ejner Knudsen	59,40
Former Holger Knudsen	33,00
Kusk Peter Øvesen	107,80
Blikkensl. Sofus Knudsen	1,76
12 Fisker L. P. Hansen	90,20
Murersv. Ejner Gotfredsen	116,60
14 Forsikringsagent V. Nielsen	94,60
Tømrersv. Vald. Sørensen	15,40

De sparer til Skatten ved altid at gøre Deres Indkøb hos  
Crome & Goldschmidt, Holbæk.

Arbmd. Hans Larsen	2,20
Chauffør Jørg. Olsen	66,00
Murersv. Georg Madsen	231,00
Kusk H. P. Christensen	13,20

### Brogade.

Opsynsm. F. E. Rasmussen	272,80
--------------------------	--------

### Østerstræde.

1 Arbmd. H. C. Rasmussen	0,44
Arbmd. Neumann Petersen	44,00
Medhj. Jørgen Christensen	0,44
3 Enkefru Anna Larsen	0,44
Husbest. Ane M. Poulsen	0,44
5 Murersv. Hans Jensen	103,40
Murersv. Carl Jensen	94,60
Stryggerske Ida Petersen	17,60
7 Fhv. Bmd. Chr. Olsen	1,76
9 Bestyrer Sv. Andersen	462,00
Fisker H. P. Hansen	4,40
Lars P. Jensen	107,80
Former Edv. Jensen	4,40
11 Maskinarb. K. T. Larsen	22,00
Arbmd. N. P. Rasmussen	13,20
Repræs. N. P. Nielsen	30,80
13 Arbmd. A. C. Olsen	70,40
Husbest. Anna Hemmingsen	13,20
Fisker J. C. Jensen	0,88
Arb.ske Rasmine Petersen	15,40
Barber Ernst Petersen	112,20
Arbmd. A. C. Jacobsen	72,60
15 Fhv. Maaler N. P. Petersen	0,44
2 Arbmd. Carlo Hansen	24,20
Murerfmd. H. C. Christensen	22,00
Enkefru Nic. Madsen	0,44
Avisbud Christine Hansen	0,44
Murerarb. H. T. Christensen	52,80
Arbmd. Viggo Rasmussen	8,80
4 Arbmd. Nilaus Nielsen	0,44
Syerske Thora Nielsen	17,60
6 Havnearb. Rob. Strøm	22,00
Murersv. N. P. Chr. Jacobsen	149,60
8 Fisker H. M. Andersen	44,00
Husass. Anna Andersen	11,00
12 Tømrerm. G. Jørgensen	389,40
Kontorist Dagny Jørgensen	63,80

Husass. Klara Jørgensen	13,20
Modist Elly Jørgensen	41,80
Slagteri- arb. Brakker Hansen	202,40
Marie Andersen Klostergaard	0,44
Enkefru Marie Hansen	217,80
Kusk N. P. Hansen	66,00
14 Fisker L. P. Jensen	0,44
Styrmand V. Møller	13,20
Slagterm. Jul. Henriksen	167,20
Medhj. Ella Henriksen	46,20
Slagtersv. Søren Henriksen	8,80
Slagtersv. Alfr. Henriksen	28,60
Murersv. Kaj Petersen	180,40
Arbmd. Joach. Hansen	116,60
Husass. Klara Hansen	8,80
Arbmd. H. H. Hansen	15,40
16 Arbmd. A. J. Frandsen	66,00
Vejer J. Chr. Jørgensen	33,00
Sømand Klarskov Jørgensen	2,20
Murerarb. Vald. Nielsen	99,00
Enkefru Johanne Jørgensen	0,44
Ole Chr. Andersen	0,44
Jens Chr. Christensen	0,44
Bodil Marie Larsen	2,20
Hans L. P. Larsen	178,20
Arbmd. J. Chr. Larsen	46,20
Slagtersv. Osv. Kjeldsen	171,60
Chauffør Villemoes Jensen	226,60
Enke A. K. Strøm	0,44
Enkefru M. S. Jensen	0,44

### Gl. Kirkevej.

1 Husass. Klara Christensen	6,60
Arbmd. C. A. Nielsen	19,80
Skrædersv. Laur. Lauritsen	171,60
Enkefru Marie Møller	167,20
Maskinist P. V. Møller	2,20
Ester Marie Møller	8,80
Husass. Margr. Petersen	22,00
Maskinarb. H. V. Nielsen	99,00
Maskinsn. P. M. Petersen	202,40
Arbmd. Jørg. Andersen	15,40
Husbest. P. K. Gabrielsen	0,88
3 Tandlæge N. Hansen	767,80
Fisker Vald. Larsen	26,40
Handelsmdhj. E. Elleboe	321,20

De sparer til Skatten ved altid at gøre Deres Indkøb hos  
Crome & Goldschmidt, Holbæk.

## Hele Tandsæt 40-50-60 Kr.

Omstilling 20 Kr.

Guldtænder 20 Kr.

Reparationer udføres hurtigt og billigt.

Sidste Nyhed:

## Platinstaal-Tandstykker 55 Kr.

## Tandtekniker Astrup-Nielsen.

### Pøsekrogen.

1 Pakhusarb. C. Knudsen	138,60
Enkefru Marie Nielsen	0,44
Slagtersv. N. P. C. Nielsen	52,80
3 Malermst. A. Klein	838,20
Kontorist Frida Klein	4,40
Husass. Marie Klein	28,60
Enkefru Anna Hansen	0,44
Snedkersv. Carlo Hansen	41,80
Smedesv. H. Hansen	19,80
2 Forretningsbest. M. P. Petersen	253,00
Maskinmest. Ludv. Møller	305,80
Slagtersv. Sv. Otto	248,60
Gaardskarl Herm. Hansen	66,00
Snedkersv. Aksel Hansen	24,20
Kelner Georg Petersen	83,60
Trafikass. Thorv. Andersen	189,20
Blikkenslg. Chr. Jensen	105,60
Kommunelærer Jul. Petersen	541,20
4 Jens Wenzel Winther	0,44
N. Christiansens Hustru Marie	0,44
Husass. Kristine Christiansen	8,80

### Lindevej.

1 Købm. Marius Jensen	299 20
-----------------------	--------

Kontorist Jørgen Holm	50,60
Kontorass. Mariane Toft	206,80
2a Klejnsmed Jul. Otto	90,20
Slagtersv. Aage Otto	308,00
Kontorist Anna Otto	132,00
Købm. Tage Jensen	231,00
Repræs. Dyrby Hansen	554,40
Redaktør Carl A. Hansen	162,80
Barber Jens Christensen	2,20
Cand. pharm. Ester Munch	600,60
4 Kommissionær Ninna Nøhr	206,80
Frk. Hedvig Nøhr	206,80
Bogh. Birthe Johansen	125,40
Journal. Axel Jørgensen	294,80
Kontorass. Ebba Nielsen	50,60
6 Aase C. L. Lind	2,20
Sagfører Volmer Lind	2248,40
Husass. Agnes Hansen	28,60
Husass. Karen Jeppesen	46,20
8 Overlæge I. Harpøth	4272,40
Husass. Ebba Andersen	37,40
10 Forretningsf. Børge Scheel	607,20
Lektor Viggo Bredsdorff	660,00
Husass. Ella Larsen	33,00
12 Enkefru Elna Criedland	272,80
Elisabeth Kampmann	145,20
Sygepl. Alice Philip	4,40

**Vestergade.**

1	Gæstgiver Vilh. Petersen	180,40
	Husass. Oline Winther	15,40
	Husass. Petra Andersen	37,40
	Tj.karl J. K. Christensen	46,20
	Damefrisør Sara Christensen	294,80
	Enkefru S. M. Sørensen	0,44
3	Detailh. A. Caroline Andersen	90,20
	Bogholder Louise Andersen	281,60
	Medhj. Ingrid Andersen	41,80
5	Ingeniør L. Ussing	48,40
7	Direktør Alf. Christensen	316,80
	Husass. Hedv. Larsen	13,20
4	Handelsmhj. H. C. Stæhr	305,80
	Overmekan. W. Ebang	217,80
	Malersv. Rich. Larsen	103,40
	Organist Cecilie Petersen	424,60
	Barber W. Dinesen	154,00

**Nygade.**

1a	Barber Ernst Andersen	389,40
	Overlæge Bierring Sørensen	3467,20
	Husass. Helga Jensen	24,20
	Kommuneskr. C. A. Hansen	1108,80
	Frk. K. H. Sørensen	2,20
1b	Restaur. Holm Petersen	94,60
	Mdhj. Kristine Holm Petersen	17,60
	Mdhj. Ellen Holm Petersen	17,60
	Bankbud Alb. Olsen	272,80
	Bankass. Elna Olsen	99,00
3	Redaktionssekr. H. Brix	514,80
5	Urmager M. Nielsen	748,00
	Savv.ejer N. P. Kristensen	994,40
	Tømrersv. Viggo Kristensen	24,20
	Mekaniker Frede Kristensen	85,80
	Husass. Christine Hansen	28,60
7	Fotograf P. V. Hansen	272,80
	Bankbest. J. C. Christensen	1817,20
	Husbest. Julie Andersen	59,40
	Serveringsjfr. Helga Jensen	206,80
9	Bankbud Joh. Nielsen	116,60
	Maskinf. M. P. Nedergaard	695,20
11	Fh. Bankbgh. L. V. Petersen	1513,60
	Husbest. Kristine Axelsen	50,60
13	Enkefru Elisab. Nielsen	0,44
	Ekspeditr. Karen Nielsen	81,40
15	Bankass. Alex Hansen	327,80

	Detailh. Jensine Olsen	28,60
	Detailh. P. J. Petersen	145,20
17	Restaur. Chr. Hassinggaard	83,60
	Kelner Reinh. Hassinggaard	206,80
	Mægler H. P. Holby	158,40
	Medhj. Svend Holby	37,40
	Enkefru Kristine Oxbøll	11,00
	Fæstemand Hans Jørgensen	52,80
	Smørrebr.jfr. D. Hassinggaard	19,80
	Hotelkarl Alfr. Larsen	19,80
	Husass. Louise Jensen	22,00
	Køkkenpige Elise A. Petersen	19,80
	Tjener Henry. Rasmussen	226,60
2	Cigarhdl. Chr. Christensen	521,40
	Dommerfm. H. Schwensen	2332,00
4	Sagfører H. P. Toftbøl	1183,60
	Maskinm. H. Staugaard	39,60
	Husass. Ane M. Staugaard	37,40
6	Sparekassedir. C. C. Ulrich	1201,20
	Husass. Gunh. Madsen	55,00
8	Branddir. E. Christensen	248,60
	Husbest. Theodora Jørgensen	28,60
10	Hotelforp. Jørg. Jensen	1553,20
	Husass. Trine Clausen	28,60
	Kogejomfru Mine Bach Sø-	
	rensen	37,40
	Husass. Mary Hansen	2,20
	Skotøjshdl. J. H. Johansen	30,80
12	Cigarh. Holg. Andersen	77,00
14	Repræs. Carl Johansen	475,20
	Enkefru Jensine Johansen	0,88
	Bankass. E. Johansen	72,60
	Bestyrerinde Dagm. Petersen	145,20
	Viktualieh. H. Møllebro	316,80
16	Paalæggerske Olga Sørensen	17,60
	Kontormdhj. Oda Sørensen	19,80
	Ekspeditr. Sara Hansen	46,20
	Realskolelærer H. Nordow	393,80
	Købm. Hans Larsen	198,00
18	Chauffør N. L. Christensen	68,20
	Købm. Alfr. Petersen	206,80
	Blikkenslg. Alfr. Petersen	30,80
	Enkefru Thora Olsen	26,40
	Husass. Ellen Nielsen	22,00
20	Hotelejer Erik Nielsen	787,60
	Husass. Thora Hansen	15,40
	Ingeniør K. Clausen	94,60

De sparer til Skatten ved altid at gøre Deres Indkøb hos  
Crome & Goldschmidt, Holbæk.

# Smith & Steenstrup Holbæk Kulhandel

Aktieselskab

— Havnevej —



# Kul & Kokes.

## Brænde og Briketter.

Telefon Nr. 7 & 307.

Husass. Mathilde Nielsen	11,00
Husass. Erna Hansen	22,00

**Jernbanepladsen.**

2	Pens. Lærer N. P. Hansen	217,80
	Sagf. Chr. Christiansen	723,80
	Husass. Ingeborg Jensen	37,40
	Frk. Kristine Petersen	112,20
	Kontorist Elisab. Larsen	132,00
4	Husass. Emma Hansen	11,00
	Husass. Erna Nielsen	15,40
	Pensionatvært Hans Hansen	66,00
	Handelsmdhj. A. Vosbein	246,40
	Direktør Ernst Alkestrup	884,40
	Viktualieh. Thor Due	462,00
	Arbm. N. Chr. Nielsen	191,40
	Husass. Karla Petersen	4,40
	Kontorist Jens Orla Jensen	59,40
	Typograf M. C. Kirkegaard	308,00
	Afdelingschef H. Kjær	327,80
	Rentier H. P. Sørensen	0,44
	Husass. Agnes M. Andersen	0,44
	Chauffør Otto Jac. Lausten	213,40
6	Revisor Jens T. Lauritsen	1205,60
	Kontorbud Johs. E. Nielsen	154,00

1	Postmester Anton Mohr	1069,20
	Husass. Amalie K. Jensen	17,60
	Husbest. Lilly Schøn	37,40
3	Stationsførst. M. Huusom	554,40
	Husass. Else Huusom	22,00

**Jernbanevej.**

3	Husass. Ingeb. Andersen	28,60
	Skomagere Henr. Andersen	272,80
	Husass. Ella Nielsen	13,20
	Anna Dorthea Meyer	0,44
	Postass. Ellen B. Taaning	220,00
	Frk. Elisabeth Hansen	138,60
	Kommis Olaf Jensen	68,20
5	Repræs. Viggo Jacobsen	17,60
	Chauffør A. Sundahl	118,80
	Lagerforv. E. Christiansen	61,60
	Kollektør N. K. Sørensen	30,80
7	Enkefru Sidse Petersen	607,20
	Enkefru M. K. Nielsen	2,20
	Husass. Anna Madsen	59,40
9	Kommunelæser P. H. Poulsen	561,00
	Sparekassekass. H. Bus	1183,60
13	Professorinde A. Flindt	407,00
	Husass. Helga Christiansen	22,00

Lektor J. V. Lind	580,80
15 Husbest. Thyra Kjærulff	50,60
19 Kørdegn Bech Jensen	567,60
2 Overportør J. P. Nielsen	162,80
Overportør Sofus Nielsen	140,80
4 Direktør F. A. Kjær	5011,60
Hussas. Sigrud Larsen	37,40
8 Murerm. Chr. Clausen	70,40
Bogholder Agnes Clausen	184,80
Damesk.inde A. Jørgensen	13,20
10 Dyrlæge F. Larsen	1091,20
Hussas. Elna Petersen	28,60
12 Postkontor. Hansine Knudsen	233,20
Rentier Laura Knudsen	213,40
Kreaturh. Georg Christensen	396,00
Malerm. N. P. Petersen	136,40
Hussas. Anna Petersen	24,20
Snedkersv. C. V. Larsen	116,60
14 Enkefru Maren Hansen	646,80
Frk. Emilie Hansen	28,60
Skatterds.sekr. Margr. Smith	506,00
16 Pedel S. H. Andersen	8,80
Telefonist Jenny Andersen	213,40
Landinspektør E. Fordsberg	389,40
Hussas. Edith Walin	24,20

### Bysøstræde.

1 Fhv. Propst. J. Christensen	0,44
Branddir. J. C. Knop	884,40
Husbest. Cecilie Knop	118,80
3 Kommuelærer A. Andersen	292,60
Bogtrykker S. M. Olsen	587,40
Husbest. Ingeborg Olsen	46,20
Kontorist Oda Olsen	50,60
5 Amtsforv. Schlichtkrul	1852,40
Hussas. Gerda Henriksen	41,80
Politimester L. Rosen	910,80
Hussas. Karen Hansen	24,20
Hussas. Lilly Schefmann	19,80
Hussas. Kristine Nielsen	28,60
7 Skræder Vald. Jensen	0,44
Chauffør Vald. Andersen	140,80
Skrædersv. Chr. Christensen	13,20
Arbm. N. P. Christensen	55,00
Arbm. Johs. Sørensen	77,00
Arbm. Herm. Petersen	4,40
2 Modelsnedk. Joh. Thomsen	334,40

Forretnf. Sofus Nielsen	360,80
Hussas. Sofie Sørensen	15,40
Modist Poula Thomsen	6,60
Arbm. Jens Sørensen	17,60
Pakkerske Kristine Jensen	8,80
Barber Knud Sørensen	171,60
Købm. C. Søvndahl-Petersen	103,40
Kommis K. Søvndahl Petersen	19,80
8 Købm. Henry Cohn	6815,60
Frk. Gerda Frederiksen	46,20
Hussas. Karen Jensen	28,60
12 Hesteh. Chr. Hansen	83,60
Ekspeditr. Kirsten Hansen	28,60
Esther C. Hansen	63,80
Hesteh. Peter Hansen	259,60

### Bysøpladsen.

Fritze P. Hasselbalch	0,44
Brodderih. Helga Hasselbalch	11,00
Husbest. Fritze Hasselbalch	59,40
Købm. Georg Lassen	2098,80
Tj.karl J. V. Christensen	15,40
Hussas. Margr. Jensen	24,20
Hussas. Marie Nielsen	33,00
Bogholderske H. Mahler	486,20
Anna L. Reimuth	59,40

### Bagstræde.

3 Husbest. A. M. Kyndahl	1,76
Slagteri- arb. P. C. Winther	162,80
Fyrbøder Vald. Hansen	33,00
Bogh. Johs. Henriksen	457,60
Væver Joh. Henriksen	0,44
Møllersv. P. Christensen	94,60
Slagteri- arb. V. Hansen	44,00
5 Telefonmont. C. Rasmussen	198,00
Telefonist Erna Rasmussen	105,60
Enkefru Faldine Jensen	0,44
Enkefru Christine Jespersen	0,44
Arbejderske Louise Jespersen	2,20
Kusk Ferd. Hansen	136,40
7 Forst.inde E. Frederiksen	327,80
Rengøringskone C. Mogensen	13,20
Sadelmgr. Vald. Moegren	72,60
Smedesv. Jul. Nielsen	8,80
Murersv. H. L. Carlsen	145,20
6 Arb. H. V. Andersen	1,32



# Imprægnerede Frakker

er Foraarssæsonens Mode.

En smuk imprægnet Frakke kan faas fra

ca. Kr. 40,00—70,00

hos

## A. Ehlers & Co.

Telf 83.



Arbm. J. Sofus Jensen	0,44	Hussas. Karen Jacobsen	13,20
Hussas. Rosa Mortensen	37,40	6 Enkefru A. M. Slott	94,60
Malersv. Conrad Mortensen	77,00	Frk. Helga Slott	13,20
Syerske Lilly Mortensen	77,00	8 Montør Charles Olsen	94,60
8 Arb. Laur. Jensen	66,00	Robert J. J. Olsen	2,20
Arbm. E. Chr. Jensen	103,40	Strygerske Karen Olsen	6,60
Sømand Ejvind Jensen	6,60	10 Murer Jens Petersen	0,44
Enkefru A. C. Nielsen	11,00	Fhv. Fæstem. Jens Larsen	0,44
Arbm. Alfr. Jacobsen	0,44	Husbest. Sofie Larsen	19,80
Arbm. Otto Jensen	39,60	12 Detailh. Julie Hedenskog	6,60
		Detailh. Marie Hedenskog	0,44
		Kontorass. Elna Hedenskog	15,40
		14 Maskinarb. J. Øjersian	35,20
		Smed C. P. Christensen	44,00
		Medhj. Edith Christensen	6,60
		Skrædersv. F. S. Aggerholm	35,20
		16 Enkefru Karen Larsen	2,20
		Bogh. Dandarnel Danelby	200,20

### Klosterstræde.

3 Snedkerm. Andr. Christiansen	15,40
Hussas. Emma Olsen	22,00
5 Enkefru K. Andreasen	52,80
2 Skotøjsarb. J. P. Jensen	4,40
Arbm. Sigurd Jensen	171,60
Arbm. Otto Olsson	6,60
Kommissionær J. C. Larsen	701,80
Korrespond. Thorv. Hansen	369,60
Tandtekn. Johanne Madsen	81,40
Fhv. Restaur. C. Kjeldsen	57,20
Potteng. Ejner Petersen	180,40
4 Snedker H. V. Jacobsen	149,60
Elektr. Aksel Jacobsen	213,40

### Klosterporten.

2 Korrespond. Frederikke Gundløgsson	281,60
Tandtekn. P. Vilma Jensen	418,00
Amtsstuefm. A. Hansen	420,20
Ekspeditr. Kr. Larsen	107,80

De sparer til Skatten ved altid at gøre Deres Indkøb hos  
Crome & Goldschmidt, Holbæk.

Boghdl.mhj. Wiggers Hansen	281,60
Lærerinde S. Wiggers Hansen	22,00
Bogholder Agnes Henriksen	246,40
Komm.lærer A. Thomsen	492,80
Godseksptd. C. Andreasen	407,00
Manufaktur. Arne Sattrup	330,00
4 Husbest. Johanne Nielsen	0,44
Handelsg. Hans Nielsen	77,00
Gartner Svend Nielsen	239,80
Enkefru K. M. Mortensen	0,44
Arbejderske Bodil Mortensen	15,40
Handelsg. Frausing Borch	528,00
6 Typograf O. Mouritsen	211,20
Typograf Carl Mouritsen	2,20
Maskinarb. Carl Hansen	149,60
Arbejderske Marie Sørensen	37,40
10 Tømrer And. Olsen	0,44
Opsynsbetj. Vesti Christensen	57,20

### Kirkestræde.

5 Husass. Johanne Nielsen	15,40
Kelner Otto Svensson	0,44
Karoline A. Larsen	0,44
15 Arbm. Jens Nielsen	0,44
Snedkersv. J. Jørgensen	28,60
Partic. Peter Larsen	61,60
Glar. Th. Christiansen	2,20
Maskinarb. Steen Otto	35,20
Ane Marie Hansen	0,44
Vaskeriejer Christiane Hansen	90,20
Vaskeriejer Charlotte Hansen	90,20
Arbm. Ole Hansen	44,00
Enkefru Marie Mogensen	0,44
19 Musiker A. Jørgensen	0,44
Medhj. Poul Jørgensen	55,00
Musiker Viggo Jørgensen	72,60
Kontorass. Asta Jørgensen	158,40
21 Skræder L. P. Frederiksen	0,44
Arbm. Viggo Jensen	132,00
Arbm. Ejnar Jensen	151,80
Former Gunnar Jensen	8,80
Arbm. Oscar Jensen	22,00
Medhj. Harry Hansen	202,40
2 Slagter Sv. Aa. Christensen	105,60
Sadelmgr. Fr. Larsen	389,40
Husejer N. Olsen	129,80
Bogholder A. Obel	420,20

Lærerinde Meyer Johansen	349,40
Snedkerm. Johs. Faber	217,80
Syerske Helga Petersen	19,80
Kommis Carl O. Petersen	151,80
Skræderm. Chr. Petersen	0,44
Syerske Eleonora Petersen	112,20
4 Restaur. Chr. Jensen	640,20
Bagersv. Chr. Hansen	105,60
Automobilforh. Ax. Jensen	217,80
Husass. Cecilie Christensen	24,20
Husass. Marie Petersen	22,00
Kontrollass. Rs. Christiansen	72,60
Repræs. G. Bjørnson	105,60
6 Smedem. Joh. Larsen	202,40
Skræderm. A. Ahlfors	83,60
Husass. Ebba Ahlfors	37,40
Murerm. Lars Hansen	0,44
Strygerske Agnes Jensen	68,20
Enkefru Marie Jensen	15,40
Skomager N. P. Andreasen	48,40
Ekspeditr. Anna Jensen	63,80
8 Pens. Banefmd. N. Knudsen	129,80
Pianistinde Ingeb. Knudsen	6,60
Bogbinder Th. Hansen	149,60
Fru M. D. Petersen	22,00
Handelsg. Elsa Petersen	28,60
Arbm. C. C. Nielsen	39,60
Arbejderske Karen Nielsen	0,44
Valborg M. Jensen	2,20
Mølleriarb. H. J. Jensen	116,60
Snedker Ernst Petersen	138,60

### Platanvej.

3 Enkefru Augusta Krall	8,80
Rentrice Thora Ravn	46,20
Rentrice Anna Ravn	46,20
Katarina Horup	0,44
Chauffør Pierre Minet	259,60
Forv. Chr. Kardell	385,00
5 Pens. Overp. Hans Sørensen	94,60
Pouline C. Jensen	8,80
Pens. Lærerinde Marie Christensen	336,60
Husbest. Elisa. Christensen	22,00
Lærerinde J. Christensen	464,20
Husass. Agnes Christensen	24,20
Mølleriarb. J. C. Jensen	35,20

# Drik Øl og Mineralvand

fra

## A's Holbæk Bryggeri

Telefon 97.

## Is fra Krystalisværket.

7 Lærer H. Kuhlmann	803,00
Snedkerm. J. C. Jensen	57,20
Inga Zenia Jensen	11,00
4 Malerm. Joh. Andersen	231,00
Husass. Ulla Petersen	22,00
Tandtekn. Gudr. Fredriksen	0,44
Journal. A. Jensen	178,20
6 Postass. H. P. Koefoed	321,20
Sparekassebogh. C. E. Jørgensen	246,40
Murerm. Jacob Hansen	1012,00
Ekspeditr. Debora Sundahl	59,40
Husass. Sara Larsen	19,80
Oberstl. P. Hyllested	1434,40
Kontorist Esther Holm	77,00
Kontorist Inger Steglich	94,60
Toldforv. J. M. Jensen	1042,80
Husass. Alma Nielsen	19,80

### Raadhusvej.

4 Købm. J. C. Frølund	3902,80
Karen E. Frølund	151,80
Helga Frølund	145,20
Rosa E. Jørgensen	59,40
Bankdir. C. Hansen	2332,00

Kommis P. Hansen	55,00
Forv. Formann Hansen	281,60
Husass. Ulla Andersen	33,00
Ekspeditr. Mar. Christensen	404,80
Handelsag. Aug. Jensen	61,60
Handelsmhj. Jørg. Jensen	178,20
Kommunekass. C. Krebs	532,40
8 Murerm. Laur. Sørensen	33,00
Politifm. E. N. Thomsen	446,60
Husass. Mary Jørgensen	22,00
Bankbest. C. V. Petersen	1234,20
Enkefru L. M. Carlsen	237,60
Købm. A. Holm Hansen	0,44
Husass. Ellen Rasmussen	22,00
Overretssagf. Holm	2024,00
Prokur. V. Crone	1064,80
Husass. Margr. Christensen	24,20
Optiker Kirsten A. Petersen	132,00
Optiker Marie Petersen	55,00
Kontorass. Ida Petersen	17,60
Mekan. Axel Olsen	57,20
Cyklehdl. Harald Petersen	22,00
Arrestforv. Laursen	305,80
Arrestmdhj. Aage Jensen	85,80
Husass. Betty Hansen	28,60
Fyrbøder E. Jørgensen	257,40

De sparer til Skatten ved altid at gøre Deres Indkøb hos  
Crome & Goldschmidt, Holbæk.

**Smedelundsgade.**

1	Blikkenslg. Aksel Smith	389,40
3	Slagterm. Chr. A. Børner	107,80
	Slagtersv. H. Nielsen	41,80
	Købm. Laur. Christoffersen	123,20
	Papirh. Dorthea Sørensen	28,60
	Trykker Daniel Jørgensen	367,40
	Beslagsmed P. C. Jørgensen	272,80
	Bogh. Emmy Trebien	99,00
7	Marie Sofie Jensen	0,44
	Assessorinde A. Hammerich	321,20
	Enkefru Emilie Koefoed	162,80
	Bogh. Poul Koefoed	99,00
	Detailist Anna M. Larsen	33,00
	Husass. Agnes Andersen	24,20
	Ølhandl. H. P. Hansen	547,80
	Vognm. Ferd. Madsen	261,80
	Bogholder Olga Madsen	151,80
	Kusk Fr. Christensen	72,60
	Bødkerm. N. P. Jensen	13,20
	Bødker Leo Jensen	22,00
	Købm. Søren Larssen	325,60
	Chauffør Obel Christensen	220,00
	Bagermdhj. Alfr. Hansen	68,20
9	Mekan. Elmer Hansen	151,80
	Sadelmgr. J. V. Jørgensen	17,60
	Mekan. C. Steerup Hansen	138,60
	Husbest. Anna Hansen	8,80
11	Ejendomsmægl. P. Jerslund	44,00
	Montør S. M. Jerslund	59,40
	Husass. Rigmor Jerslund	2,20
	Restauratør C. Andreasen	1064,80
13	Cigarh. P. C. Christensen	253,00
	Biografejer W. Claudi	193,60
	Frk. Thora Claudi	22,00
	Frk. Olga Claudi	22,00
	Husass. Caroline Olsen	24,20
	Ekspeditr. K. Schmidt	253,00
	Rentrice Petrea Erfurth	28,60
	Rentrice Anna Erfurth	28,60
	Savskærer Vald. Petersen	158,40
	Frk. Gerda Petersen	0,44
	Kreaturhdl. Chr. Olsen	8,80
	Bankass. Harald Petersen	268,40
	Lærerinde Emma Andersen	396,80
	Lærerinde Hjørdis Hansen	437,80
	Barber H. C. Larsen	261,80
	Slagteri- arb. N. C. Jensen	189,20
	Barbersv. Holger Ekdal	206,80
17	Politibetj. H. A. Jensen	224,40
	Sadelmgr. L. C. Wilhelmsen	11,00
	Enkefru K. Johansen	0,44
	Købm. Elias Carlsen	741,40
19	Møbelhdl. N. P. Andersen	103,40
	Arbm. C. F. Andersen	30,80
21	Ingeniør A. J. Smith	123,20
23	Slagterm. Chr. Hansen	660,00
	Slagtrm. Harry Hansen	239,80
	Ekspeditr. Edith Jørgensen	44,00
	Kontorist Christiane Hansen	22,00
	Husass. Ellen Jensen	28,60
	Bud K. G. Larsen	50,60
	Snedkerm. W. Knudsen	299,20
25	Købm. Alfr. Andersen	99,20
	Enkefru M. L. Larsen	0,44
	Fhv. Købm. Th. Gnutzmann	0,44
27	Skomg. J. P. Jensen	48,40
	Maskinarb. P. Jensen	28,60
29	Detailh. H. M. Christensen	193,60
31	Enkefru Laur. Hansen	19,80
	Barberm. B. Reimers	224,40
	Musiklærerinde F. Reimers	77,00
	Inger W. Hansen	154,00
	Fhv. Købm. Carl C. Madsen	17,60
	Enkepastorinde Balslev	193,60
	Kusk And. Andersen	116,60
	Kontorist Knud Andersen	99,00
	Chauffør R. Kokborg	66,00
33	Købm. O. F. Stéenstrup	176,00
	Kommis Axel Steen	2,20
	Husass. Gerda Larsen	28,60
	Husass. Agnes Andersen	28,60
	Bogh. Wilhelmine Madsen	246,40
	Kusk Peter Nielsen	268,40
2	Urmager Sustman Hansen	217,40
	Enkefru Anna Petersen	19,80
4	Landmand Chr. J. Nielsen	46,20
	Chauffør Viggo Olsen	99,00
	Savværksarb. Jul. Svendsen	61,60
	Modist Elly Bjarnholdt	15,40
6	Enkefru Marie Hansen	15,40
	Cigarh. Alb. Mortensen	217,80
	Malersv. F. R. Marcussen	26,40
8	Urmgr. H. Krebs	154,00
	Urmgr. Victor Krebs	327,80

Telef. 16.

Telef. 16.

**Carl Jensen**  
 anbefaler sin 1. Klasses Brødfabrik.

**Fineste Bageri & Conditori**

**Hjemmelavet Konfekturner.**

**Filial: Nygade.**

	Lærerinde Vera Krebs	2,20	Musiklærerinde Kar. Pedersen	17,60
	Viktualiehdl. Kirsten Jensen	418,00	20 Vaskeriejer Carl Carlsen	675,40
10	Snedkerm. J. Nielsen	420,20	Arbejderske Rasmine Hansen	11,00
	Sadelmgr. J. K. Nielsen	99,00	Husbest. Em. Christensen	28,60
	Husbest. Emma Petersen	4,40	22 Snedker Herluf Hansen	94,60
12	Bagerm. Carl Jensen	413,60	Vognp. And. Larsen	154,00
	Husass. Ingeb. Hansen	24,20	Arbm. Erik Petersen	24,20
	Bud Carl V. Petersen	28,60	Restaur. Amos Eliasen	206,80
	Frk. Solveig Jensen	28,60	Husass. Hertha Hansen	28,60
	Frk. Agnes Jensen	8,80	Købm. Henry Petersen	171,60
	Bagersv. Knud Jensen	226,60	Tømrerm. Alfr. Pedersen	103,40
	Mekan. Jørg. Jensen	33,00	Husass. Vivy Pedersen	13,20
	Ekspeditr. Bertha Sørensen	59,40	Arkitekt Joh. Pedersen	294,80
	Ekspeditr. Else Andersen	46,20	Repræs. Ejner Pedersen	2,20
14	Købm. Søren Winther	1790,80	Malerm. Otto Nielsen	198,00
	Husbest. Margr. Winther	294,80	Enkefru Eline Christensen	0,44
	Husass. Rigmor Jørgensen	41,80	Enkefru Amalie Petersen	0,44
	Handelsmdhj. Axel Jensen	118,80	Bødkersv. O. C. Petersen	259,60
	Købm. N. Th. Nielsen	950,40	Arb.karl Poul Petersen	50,60
	Handelsfm. Carl Winther	561,00	Chauffør Charles Jensen	22,00
	Klinikfrk. Camilla Nielsen	28,60	Smedem. Ejnar Andersen	932,80
18	Bagerm. Carl Pedersen	28,60	Fhv. Smed L. P. Jensen	0,44
	Ekspeditr. Ellen Pedersen	37,40	Dameskr.inde Valb. Jensen	68,20
	Kontoformdhj. Gudrun Pedersen	85,80	24 Værkf. Arnold Bäck	44,00
	Kassererske Ragnh. Pedersen	46,20	Enkefru Bodil Bäck	0,88
	Enkefru Johanne Petersen	0,44	Arb.karl Alfr. Christensen	19,80
	Skræderm. N. Pedersen	90,20	Fyrbøder N. P. Christensen	99,00
	Ekspeditr. Ingrid Pedersen	2,20	Savskærer Vald. Hansen	52,80

De sparer til Skatten ved altid at gøre Deres Indkøb hos  
**Crome & Goldschmidt, Holbæk.**

26	Andr. V. Hansen	30,80	Kusk Jul. Petersen	77,00
	Husass. R. Hansa Andersen	13,20	42 Arbm. N. V. Haagensen	116,60
	Typograf W. B. Jensen	305,80	Enkefru Sofie Jacobsen	99,00
	Enkefru Nic. Jespersen	0,44	Husass. Dagmar Jensen	2,20
	Tjener Fr. Jespersen	81,40		
	Skrædersv. R. C. Rasmussen	206,80		
	Skrædersv. H. Andersen	22,00		
	Karetmgr. P. Poulsen	19,80		
	Husbest. A. M. Petersen	11,00		
28	Trælstarb. Ejner Jensen	22,00		
	Arbm. L. Gleerup	1,76		
	Syerske Dorthea Jensen	2,20		
	Enkefru Alma Christensen	28,60		
	Enkefru Laura Jeppesen	0,44		
	Skomagerm. Mich. Nielsen	33,00		
30	Maskinfabrik. G. Andersen	253,00		
	Lagerforv. Alfr. Jacobsen	83,60		
	Murerarb. Emil Petersen	22,00		
	Smedesv. C. F. Jensen	191,40		
32	Arbm. H. J. Nielsen	44,00		
	Arbm. J. P. Hansen	52,80		
	Enkefru J. M. Nielsen	0,44		
	Ekspeditr. Asta Olsen	17,60		
	Trikotageh. K. Hansen	8,80		
	Arbm. Rs. Brock	35,20		
	Enkefru J. C. Petersen	0,44		
	Arbm. N. L. Nielsen	4,40		
	Husbest. K. F. Danielsen	4,40		
	Arbm. N. P. C. Larsen	13,20		
	Arbm. Carl Eriksen	77,00		
	Bagersv. Poul Hansen	2,20		
34	Arbm. J. P. Hansen	123,20		
	Husbest. K. M. Christiansen	17,60		
36	Detailh. A. P. Andersen	17,60		
	Frøken Else Andersen	17,60		
38	Gæstgiver A. Petersen	202,40		
	Husass. Elna Christiansen	24,20		
40	Mælke. N. P. Andersen	48,40		
	Husass. Laura Nielsen	28,60		
	Stenhg. J. P. Jørgensen	15,40		
	Arbm. N. Nielsen	83,60		
	Kontormdhj. Jensine Nielsen	33,00		
	Husass. Agnes Nielsen	2,20		
	Banearb. H. C. Christensen	116,60		
	Konditor J. G. Vilholt	17,60		
	Metaldrejer Joh. Nielsen	180,40		
	Fhv. Snedker J. Sørensen	180,40		
	Assistent Evald Sørensen	261,80		

3	Damefrisør Else Hansen	178,20
	Tømmerh. Aksel Kristensen	633,60
5	Lokomotivf. M. Mortensen	385,00
	Lagerarb. Leo Rasmussen	15,40
	Trafikass. C. Galle	189,20
	Forsørgelsesinsp. J. Lavdal	741,40
	Køomm.lærer K. Kristensen	528,00
	Bankass. Ebba Lavdal	308,00
7	Tømrersv. H. Hansen	103,40
	Brødkusk H. C. Hansen	39,60
	Kurvemgr. P. Hoffmann	70,40
	Kusk Chr. Wrang	39,60
9	Sagfører C. Svantemann	794,20
	Husass. Elna Jørgensen	24,20
	Thomasine Olsen	0,44
	Konfekturh. Petrea Rasmussen	8,80
11	Rentier N. Jensen	61,60
	Tømrersv. L. M. Larsen	103,40
	Underbibliothk. Ingr. Jensen	213,40
13	Amtsfm. Karl Køfoed	811,80
	Husass. Tonny Jürgens	8,80
15	Staldforp. J. Nielsen	202,40
17	Pastor Joh. Wynen	55,00
	Husbest. Anna Jensen	22,00
	Handelsg. Joh. Høj	83,60
19	Arbm. L. Larsen	206,80
	Syerske A. K. Jørgensen	0,44
	Maskinm. Otto Olsen	48,40
	Mølleriarb. C. Haagensen	52,80
21	Slagteriarb. J. C. Hansen	193,60
	Tøffelmgr. L. Nielsen	94,60
	Maskinarb. F. C. Jensen	4,40
	Sadelmgr. M. N. Jensen	129,80
	Barber H. A. Jensen	33,00
	Husass. O. K. Jensen	4,40
	Arbm. Laur. Henriksen	15,40
8	Snedkerm. R. C. Hansen	116,60
	Tandtekn. Sara Hansen	22,00
	Mælkehdl. J. N. Vanmann	66,00
	Købm. Aksel J. Hansen	39,60

### Kastanievej.

3	Damefrisør Else Hansen	178,20
	Tømmerh. Aksel Kristensen	633,60
5	Lokomotivf. M. Mortensen	385,00
	Lagerarb. Leo Rasmussen	15,40
	Trafikass. C. Galle	189,20
	Forsørgelsesinsp. J. Lavdal	741,40
	Køomm.lærer K. Kristensen	528,00
	Bankass. Ebba Lavdal	308,00
7	Tømrersv. H. Hansen	103,40
	Brødkusk H. C. Hansen	39,60
	Kurvemgr. P. Hoffmann	70,40
	Kusk Chr. Wrang	39,60
9	Sagfører C. Svantemann	794,20
	Husass. Elna Jørgensen	24,20
	Thomasine Olsen	0,44
	Konfekturh. Petrea Rasmussen	8,80
11	Rentier N. Jensen	61,60
	Tømrersv. L. M. Larsen	103,40
	Underbibliothk. Ingr. Jensen	213,40
13	Amtsfm. Karl Køfoed	811,80
	Husass. Tonny Jürgens	8,80
15	Staldforp. J. Nielsen	202,40
17	Pastor Joh. Wynen	55,00
	Husbest. Anna Jensen	22,00
	Handelsg. Joh. Høj	83,60
19	Arbm. L. Larsen	206,80
	Syerske A. K. Jørgensen	0,44
	Maskinm. Otto Olsen	48,40
	Mølleriarb. C. Haagensen	52,80
21	Slagteriarb. J. C. Hansen	193,60
	Tøffelmgr. L. Nielsen	94,60
	Maskinarb. F. C. Jensen	4,40
	Sadelmgr. M. N. Jensen	129,80
	Barber H. A. Jensen	33,00
	Husass. O. K. Jensen	4,40
	Arbm. Laur. Henriksen	15,40
8	Snedkerm. R. C. Hansen	116,60
	Tandtekn. Sara Hansen	22,00
	Mælkehdl. J. N. Vanmann	66,00
	Købm. Aksel J. Hansen	39,60

# Køb og Salg af Ejendomme

bedst hos

**H. P. Holby,**  
Nygade.

Telefon 373.

Telefon 373.

	Malersv. D. S. Hansen	132,00
	Traf.ass. Kragelund Petersen	407,00
	Cyklehdl. E. Jacobsen	22,00
	Frk. Andrea Jørgensen	0,44
10	Fragtkører Oluf Jensen	136,40
	Malersv. Sofus Eriksen	72,60
	Trafikass. P. Petersen	140,80
	Skræderm. A. Poulsen	66,00
	Smed L. V. Petersen	57,20
12	Prok. Aa. Grønlund Thomsen	701,80
	Portør N. Hansen	184,80
	Enkefru M. Fredskov	0,44
	Husass. K. Fredskov	22,00
	Chauffør N. P. Petersen	116,60
	Lærerinde A. M. Nehammer	431,20
	Banefmd. J. P. Larsen	154,00
	Portør Viggo Nielsen	103,40
	Tjener J. P. Jensen	28,60
	Husass. Gerda Halle	17,60

### Amtmandsvej.

1	Arbm. P. Chr. Fjelsted	1,32
	Enkefru Jensine M. Fjelsted	0,44
	Slagteriarb. Jens M. Madsen	299,20
4	Brøndborer Brøker Sørensen	217,80
	Sygeplejerske A. M. Gravholt	184,80
	Husass. Marta E. Jacobsen	22,00

	Skibsmægler E. Hoffmeyer	33,00
6	Amtmand P. C. Saxild	2259,40
	Husjomfru M. J. Andersen	55,00
	Husjomfru Sara Henriksen	50,60

### Sofievej.

1	Vejinspektør S. J. Ellert	1425,60
	Husass. Gerda M. Petersen	28,60
3	Tandlæge Ernst Sano	984,40
	Husass. Ingeborg Christensen	24,20
5	Enkefru Ellen J. Gad	838,20
	Medhjælper Else M. Olsen	19,80
	Dommerfm. W. Jacobsen	499,40
7	Værkm. A. Sof. Schuster	567,60
	Kommis M. Fr. Poulsen	59,40
9	Chr. Fr. Christoffersen	0,44
	Portør Anton J. Olesen	140,80
11	Maskinbygger Chr. Nielsen	244,20
	Husass. Marie Nielsen	19,80
	Kontormdhj. A. Elisabeth Nielsen	72,60
	Musiker Viggo Samuelson	33,00
13	Mask.lær. Jens Aa. Andersen	33,00
	Husejer Hans Petersen	35,20
	Handelsm. Carl K. Andersen	103,40
	Fhv. Skovf. Jens Poulsen	0,44
	Fru Anna Vilh. Andersen	24,20

De sparer til Skatten ved altid at gøre Deres Indkøb hos  
**Crome & Goldschmidt, Holbæk.**



Natvægter Ad. P. Samuelson	90,20
Tapetserer J. Einer Jensen	77,00
Tømrersv. Alfr. E. Andersen	107,80
Frk. Karen Petrine Petersen	17,60
Fragtkører Herm. Ahlstrøm	26,40
15 Murersv. H. A. Andersen	248,60
Forretningsbest. V. Jacobsen	244,20
Arbm. Niels P. Christiansen	24,20
Skrædersv. O. N. Sørensen	103,40
Lagerarb. Harald Hansen	83,60
Arbm. Oluf Jensen	77,00
17 Sygeplejerske E. Engelhardt	118,80
Sygeplejeelev Alma Staal	17,60
Husass. N. E. Sørensen	46,20
2 Dommer Chr. Helms	1575,20
Husass. Johanne P. Jensen	28,60
4b Malersv. Jens H. Kollerup	123,20
Pudser Emanuel Nielsen	158,40
4 Husass. Karen J. Hansen	19,80
Overportør C. A. Nielsen	123,20
Michael Chr. Jensen	0,44
Malerm. Harald Hansen	28,60
Kontorist Anna Jespersen	246,40
Overportør Jens Fr. Hansen	180,40
Sergent Johs. K. Larsen	206,80
Arbm. Kai H. J. Jensen	13,20
6 Sygeplejerske Petra Petersen	77,00
Enkefru Ida A. Køhl	189,20
Anna Marie K. Hansen	24,20
Inkassator W. Rasmussen	167,20
8 Malersv. Emil P. Rolsted	99,00
Enkefru Ane Sofie Johansen	0,44
Maskinarb. Carl C. Petersen	140,80
Ekspeditr. Oline Nielsen	11,00
Tømrersv. Chr. Tonsberg	103,40
Ekspeditr. Marie Larsen	184,80
10 Enkefru Louise Hornhaver	0,44
Bogholderske A. Hornhaver	479,60
Tøffelmager Hans P. Jensen	145,20
12 Enkefru A. M. Rathje	30,80
Kontorass. Agnes Rathje	118,80
Enkefru Christine Jacobsen	0,44
Enkefru Anna M. Larsen	0,44
14 Portør Aage Fr. Jacobsen	94,60
Faktor Lauritzen	279,40
Billedskærer Helge Prip	33,00
16 Enkefru Ane D. Hansen	0,44
Malerm. Poul A. Hansen	72,60

Ekspeditr. Ellen L. Hansen	0,44
Ekspeditr. Lilly M. Hansen	85,80
Typograf Jørgen S. Hansen	281,60
18 Værkfører Peter Engelhardt	286,00
Pens. Politibtj. N. P. Tingleff	123,20
Maskinarb. S. J. Engelhardt	28,60
Maskinarb. Holg. E. Tingleff	2,20

### Blegdammen.

1 Chauffør Th. Danielsen	0,44
3 Fabrikant P. Christiansen	389,40
Syerske Kathrine Sørensen	2,20
5 Graver Hans Jensen	253,00
Bankfm. Einar Steen	495,00
4 Skolebest. N. S. Thøgersen	838,20
Arbm. Klaus P. Jørgensen	198,00
8 Overbetjent Aa. Petersen	374,00

### Rosen.

Købm. L. Dujardin	35,20
Uddeler Lars Peter Poulsen	708,40
Husass. L. E. Poulsen	19,80
Kommis Carl Emil Hansen	85,20
Kapt. O. Gerner-Rasmussen	347,60
Rangerform. A. P. Andersen	224,40
Manufakturist L. H. Larsen	158,40
Malersv. Lars K. Rasmussen	72,60
Snedkerm. Charles Smith	613,80
Husass. Dagny Nielsen	28,60

### Markedspladsen.

3 Enkefru E. M. Madsen	0,44
Maren Sofie Nielsen	2,20
Immanuelline Møllerup	0,44
Fhv. Smedem. R. Larsen	0,44
Louise V. Hansen	0,44
Fhv. Lærerinde E. L. Muxoll	17,60
Enkefru K. Sofie Nielsen	0,44
Skomager Ole P. Andersen	48,40
2 Restaur. J. P. Jacobsens Enke	90,20
Husass. Frida I. Jacobsen	24,20
Kommis A. Damgaard Schou	191,40

### Markedsgade.

1 Værtshush. M. Sofus Hansen	57,20
Husass. Else M. Hansen	33,00

Telefon 207.

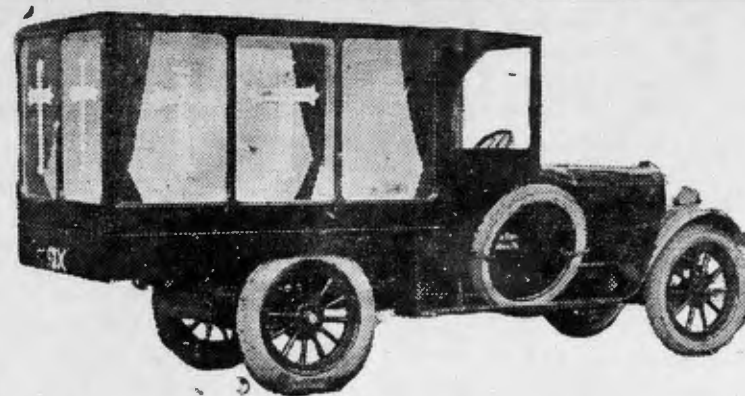

Telefon 207.

## Villakvarterets Møbelmagasin

anbefaler sin nye Ligbil til saavel inden- som udenbys Kørsel.  
Ligkister og Ligtøj i stort Udvalg og bedste Udførelse  
haves altid paa Lager.

### N. Fr. Petersens Enke, Holbæk.

Inkassat. M. B. Frederiksen	211,20
Kontorass. Inger Frederiksen	85,80
Kontorass. Aase Frederiksen	37,40
Enkefru Marie K. Jensen	1,76
Fhv. Portør J. Chr. Larsen	46,20
3 Enkefru A. M. Sørensen	61,60
Organist Hugo Aarup	253,00
Enkefru Alma Nielsen	61,60
Bogholderske Anna Nielsen	94,60
Kontorist Lilly V. Nielsen	63,80
Vognm. Oluf Nielsen	206,80
Frk. M. Johanne Nielsen	4,40
Kontormdhj. Gerda Nielsen	94,60
Ekspeditr. Karen Nielsen	33,00
Ekspeditr. Helene Nielsen	72,60
Baadebygger Carl Olsen	0,44
Tømrer Charles Olsen	4,40
Enkefru J. E. Hansen	57,20
Musiker Aksel V. Hansen	81,40
Husass. Karen Olsen	19,80
5 Herreekviperingshandler S. Sørensen	162,80
Hestehandler Vilh. Børner	171,60
Lærerinde Caroline Birch	512,60
Kelner Henrik Munkeboe	99,00
Kontorist Ella Munkeboe	2,20
Overofficiant J. P. Andersen	257,40
Ekspeditr. Poula Andersen	46,20
Frk. Erna M. Jensen	17,60
7 Møllersv. Jens P. Petersen	154,00
Lagerarb. Peter Andersen	162,80
Snedker Carl F. Carlsen	149,60
Kassererske Esther Carlsen	327,80
Kontorist Edith Carlsen	158,40
9 Sergent Francois E. Eriksen	81,40
Rentrice Ane Kristine Olsen	50,60
2 Blikkenslagersv. J. Petersen	90,60
Mekaniker Jens P. Nielsen	268,40
Rutebilejer Emanuel Nielsen	211,20
Arbm. Chr. Christensen	0,44
Husass. R. Marie Christensen	2,20
Skomager J. Chr. Carlsen	22,00
Skræderm. N. Chr. Rasmussen	37,40
Kelner Jens Peter Larsen	217,80
Vognm. Evald Hansen	112,20
Officiant Laust Amby	149,60
Vognm. Hans P. H. Andersen	46,20
4 Militærmusiker Mar. Hansen	180,40
Malerm. O. V. Langhoff	57,20
Vognm. Aksel Poulsen	1,76

De sparer til Skatten ved altid at gøre Deres Indkøb hos  
**Crome & Goldschmidt, Holbæk.**

Damesk. inde A. Petersen	17,60
Vejass. Povl A. Knudsen	521,40
Husbest. Karen Jensen	2,20
Arb.karl Sv. A. Knudsen	41,80
Former C. Nebsager Hansen	211,20
6 Typograf Alfr. Petersen	149,60
Sømand Hans Petersen	4,40
Handelsagent Arne Ankjær	125,40
Bogh. Chr. Heilesen	202,40
Chauffør Oluf Christensen	193,60
Arbm. Oluf Andersen	136,40
Husass. Anna Heilesen	13,20
8 Vognm. Peter Hansen	189,20
Vognm. Axel Hansen	233,20
Kontorist Bertha Hansen	15,40

### Labæk.

1. Detailhdl. Dorthea Olsen	0,88
Frk. Sofie Blum	66,00
Malerm. Carl Lorentzen	433,40
Kontorist Carl O. Lorentzen	81,40
Husass. Anna Bach Nielsen	15,40
Telefonist Karen Rosenkvist	46,20
Enkefru Noline Rasmussen	145,20
Lærerinde A. C. Skibsted	464,20
Styrmand Fr. Lorentzen	224,40
3 Malerm. Georg Holsten	475,20
5 Skotøjsgrosserer W. Jensen	28,60
Vognf. A. Selmer Petersen	2182,40
Medhj. V. Selmer Petersen	479,60
Husass. J. M. Petersen	2,20
Malerm. Harald Eriksen	28,60
7 Karetm. L. M. Christensen	83,60
Marskand. H. V. Henriksen	13,20
Tjenestekarl A. Henriksen	4,40
9 Enkefru M. A. Hansen	167,20
Tjener Alb. Jensen	140,80
Enkefru O. Andersen	0,44
11 Enkefru K. Andersen	0,44
Ekspeditr. Karen Andersen	46,20
Modelsnedker Kr. Jensen	94,60
Karetmgr.sv. Vilh. Jensen	200,20
Arbm. And. Petersen	24,20
Kelner Hans Andersen	61,20
Enkefru A. M. Nielsen	0,41
Enkefru A. Kristine Olsen	0,44
15 Arbm. K. Kr. E. Andersen	0,44

17 Kaptajn Erik Clausen	400,40
Husass. Elna C. Nygren	24,20
Købm. L. P. Petersen	354,20
Syerske Marthine Steffensen	17,60
Blomsterhdl. T. Christiansen	24,20
Gartner Hjalmar Nielsen	0,44
Inspektør Erik Petersen	48,40
Lærerinde Ingeb. Saxtorph	532,40
19 Postbud Viggo Olsen	266,20
21 Snedker A. Johs. V. Larsen	81,60
Enkefru Marie Larsen	0,44
Enkefru Ellen Marie Olsen	0,44
Fisker K. Laur. Kamillo	46,20
Enkefru K. Marie Rasmussen	0,44
Enkefru Margrethe Dinesen	0,44
Tømrersv. Poul Rasmussen	8,80
23 Skom. Johan P. Jensen	83,60
Husass. J. Marie Jensen	2,20
25 Glarm. Jørg. Jørgensen	627,00
Husass. Lilly Jørgensen	24,20
27 Badem. Vilh. Andersen	367,40
Bogh. Christiane Andersen	281,60
Enkefru A. Sofie Nielsen	0,44
Syerske Martine Nielsen	17,60
Syerske Karen L. Nielsen	28,60
Brødkusk Jens P. Nielsen	211,20
Telefonist Ingeborg Nielsen	72,60
Marie Kirstine Mortensen	0,44
Enkefru Johanne Larsen	0,44
29 Læderhandler A. Duetoft	748,00
Husass. Anna K. Andersen	28,60
Husbest. Anna Iversen	72,60
31 Havnearb. Alfr. Vilhelmsen	123,20
Enkefru Karen Marie Jensen	0,44
Slagteri- og And. C. Jensen	226,60
Arb.ske Christine Christensen	2,20
33 Enkefru Bodil K. Rager	904,20
Sygeplejerske Ingeb. Rager	77,00
37 Bladhdl. Carl Poulsen	103,40
Telefonist Edith Poulsen	158,40
Bogtrykker Ernst Hansen	261,80
39 Malerm. Jacob Larsen	8,80
Enkefru A. M. Christiansen	0,44
Telefonist J. Christiansen	171,60
Kontorist M. Christiansen	191,40
41b Snedkerm. Carl Sørensen	99,00
41a Enkefru Karen K. Andersen	4,40
43 Skom. Niels C. Christensen	11,00

# Holbæk Mejeri.

H. Bastiansen — Torvet.

Telef. 65.

Grundlagt 1897.

Telef 65.

## Fineste Mejeriprodukter.

Altid frisklavet Flødeskum.

Eget Isværk.

Varerne bringes overalt i Byen ved Vogne  
og Bude.

Repræs. Hans Zakariasen	35,20	2 Prokurist Johan Schultz	521,40
Kontorist Else Zakariasen	2,20	4 Enkefru Ingeborg Hansen	0,44
Tj.karl H. Jørg. Christensen	41,80	Barbersvend Holger Hansen	220,00
45 Karetm. Herm. Hilstrøm	15,40	Ekspeditr. K. M. Hansen	6,60
Konsulent Grønbæk-Jensen	217,80	Enkefru Marie Emilie Hansen	0,44
47 Kontorbest. Alfr. Hansen	811,80	Telefonist Elfrida Hansen	281,60
Ekspeditr. Dagny Hansen	19,80	Karen Marie Sørensen	0,44
49 Møllersv. P. Chr. Petersen	48,40	Strygerske Johanne Sørensen	2,20
Husass. Marie Petersen	17,60	Banearb. Hans Knudsen	90,20
Lærerinde Esth. Christensen	259,60	Syerske Sofie Nielsen	2,20
Chauffør Luar. Nielsen	90,20	Kontorist Jul. Rasmussen	2,20
Typograf H. P. Frederiksen	193,60	Konstr. Gunn. Rasmussen	376,20
Strygerske Ella Frederiksen	85,80	Kontorist Kn. Rasmussen	85,80
Karetm. N. P. Petersen	162,80	Murerarb. Henry Larsen	77,00
Malersv. Aksel Madsen	61,60	6 Værtshush. Sofus Hansen	83,60
Enkefru Dorthea Nielsen	136,40	Ekspeditr. Martha Hansen	2,20
Kontormdhj. Karen Nielsen	6,60	Arb. William Hansen	1,76
Enkefru Kirstine Christensen	1,76	Medhj. Hans Chr. Hansen	28,60
Avlsbestyrer Alb. Petersen	66,00	10 Murersv. Ant. Andersen	189,20
Bogholder Aage E. Knude	299,20	Ekspeditr. Clara Andersen	132,00
Gartner Ludv. M. Larsen	176,00	Ekspeditr. Carla Andersen	132,00
Sygeplejerske V. Petersen	72,60	Syerske Andrea Petersen	8,80
51 Kommuneleder Jens Jødal	299,20	Chauffør Anton Sørensen	244,20
Musiker Villy Jørgensen	180,40	Slagter P. Vald. Rhode	336,60

De sparer til Skatten ved altid at gøre Deres Indkøb hos  
Crome & Goldschmidt, Holbæk.

Handelm. Mads Nielsen	28,60	Købm. Vald. Nielsen	44,00
12 Fisker Harald A. Jacobsen	22,00	28 Tjener Laur. Hansen	4,40
Arbm. Jens Hansen	72,60	Befragter Sv. Aage Bom	2,20
Snedkersv. Harald Hansen	30,80	Syerske Karen E. Petersen	17,60
Maskinm. H. P. Olsen	292,60	Vognm. Axel Hansen	486,20
Medhj. Ferd. Hansen	6,60	30 Skomager Vilh. Larsen	0,44
Maskinarb. Edv. Knudsen	202,40	Skomagerv. Chr. Larsen	33,00
Arb. Ove Niels Andersen	193,60	Johanne Beate Hansen	0,44
Arbm. Eiler Jensen	22,00	Enkefru Asta Henriksen	0,44
Murerarb. Vald. Jensen	132,00	30a Fiskerifoged Niels S. Jensen	26,40
14 Mejeriejer Edv. Hansen	52,80	Husass. Else K. Jensen	8,80
16 Enkefru Birthe Frandsen	0,44	Husass. Johanne Jensen	8,80
Snedkersv. Hasting Hansen	123,20	Enkefru Amalie Jeppesen	0,44
Theodor Reutzer	0,44	Arbm. Emil Petersen	99,00
And. Chr. Hansen	0,44	Arbm. Carl Nielsens Hustru	0,44
Assistent Bodil Hansen	2 20	30b Enkefru Anna M. Eriksen	140,80
18 Anna Petrea Jensen	0,44	Malerm. Jens P. Petersen	299,20
Maren Sofie Møllerup	0,44	Malersv. Carl Jørgensen	129,80
Enkefru Sofie E. Jensen	0,44	Medhj. Edith Jørgensen	24,20
Snedkersv. Emil Hansen	44,00	Enkefru Marie M. Krüger	0,44
Ægøpkøber Hans Hansen	154,00	Sygeplejerske Maria Steffen-	
Assistent Karen H. Hansen	77,00	sen	151,80
22 Skrædersv. Vald. Røhling	136,40	Skrædersv. Laur. F. Lund	72,60
Konstruktør Kn. Rasmussen	162,80	Brøndborer N. Chr. Eriksen	125,40
Enkefru A. C. Andersen	0,44	30c Købm. Erik Jensen	2,20
Dameskræderinde J. Andersen	0,44	Købm. Jens P. Brørup	330,00
Fhv. Syerske K. Andersen	0,44	Handelsagent L. F. Larsen	475,20
24 Syerske Maren S. Nielsen	24,20	Tømrerm. Erik Eriksen	176,00
Arbm. Jens Nielsen	35,20	Kontorbest. Carl Madsen	481,80
Musikdir. Jørg. Nielsen	180,40	Fhv. Husm. J. P. Brodersen	0,44
Husbest. Ane Poulsen	13,20	Ing. And. P. Rasmussen	305,80
Partikulier And. Bruun	35,20	Kathrine M. V. Neiendam	0,44
Tømrersv. And. Hansen	39,60	Bogh. Aksel Christiansen	481,80
Inspektør H. Lynghøft	167,20	32 Vejrm. Jens P. Rasmussen	231,00
Portør Jacob Olsen	107,80	Tømrersv. Th. A. Rasmussen	11,00
Husass. Karen Olsen	2 20	Ekspeditrice Marie Dam	46,20
Arbm. Niels O. Jensen	99,00	Gartnermhj. C. E. Andersen	83,60
Arbm. L. Chr. Nielsen	57,20	32 Slagteri- V. J. Christensen	180,40
26 Partik. Carl Nielsen	145,20	Strygerske Emilie Jensen	2,20
Postkontr. Jul. Ebeling	803,00	Husass. Louise Jensen	2,20
Peter Kristen Petersen	0,44	Ingeniør Thorv. Madsen	334,40
Syerske Camilla Petersen	2,20	Købmd. Hans Jørgensen	165,00
Syerske Anna D. Olsen	4,40	Tømrersv. Svend Henriksen	24,20
Malerm. Niels Madsen	0,44	34 Detailh. Jens Peter Hansen	35,20
Enkefru Kathrine Jensen	2,20	Olga Sofie Hansen	13,20
Mekaniker Poul Jensen	233,20	36 Typograf Sigvald Madsen	259,60
Kontorist Otto Jensen	81,40	38 Enkefru Elise Andersen	4,40
Mekaniker Gunder Jensen	158,40	Garmester Charles Hørup	52,80

De sparer til Skatten ved altid at gøre Deres Indkøb hos  
Crome & Goldschmidt, Holbæk.



Bilcentret - Telef. 286.

Billedskærer Leo Jensen	85,80	Ekspeditrice Signe Eriksen	33,00
40 Maskinarb. Vilh. Johansson	0,44	Kontorist Asta Omøe	200,20
Skrædersv. Jacob Andersen	103,40	<b>Stien ved Havnebanen.</b>	
Telefonarb. Erik Nielsen	132,00	Enke Thora Nielsen	99,00
42 Enkefru K. Marqvertsen	0,44	Ekspeditrice Astrid Nielsen	17,60
Maskinarb. Chr. Olsen	2,20	Gartner Erling Møller	35,20
Sømand Kai Andersen	37,40	Fabrikant Olaf Hansen	367,40
Træarb. Nordal Frederiksen	2,20	Overportør Andr. Jensen	189,20
44 Maskinfabrik James Duncan	508,20	<b>Strandmøllevej.</b>	
Kontorelev Erna Duncan Jen-		1 Gæstgiver Lars P. Nielsen	154,00
sen	59,40	Hans Rasmus Larsen	33,00
Elektriker James Duncan	68,20	Smedesv. Elias Hansen	19,80
46 Kommiss Poul Storm	165,00	3 Sadelmager Jens Mikkelsen	112,20
Karen Marie Hvidtfeldt	0,44	5 Karetmager Holger Larsen	189,20
48 Enkefru Karen S. Rasmussen	0,44	Ekspeditr. Karla Larsen	41,80
Maskinarb. Aage Rasmussen	50,60	7 Tømrerm. Michael Iversen	30,80
50 Montør Hans P. Jensen	6,60	Tømrersv. Vald. Iversen	151,80
Handelsm. Sigvald Antonsen	4,40	Chauffør Einar Iversen	46,20
52 Fhv. Gdr. Hans P. Nielsen	19,80	Arbmd. Niels Iversen	90,20
Husass. Elisabeth Nielsen	33,00	Tømrersv. Jørgen Iversen	151,80
Husass. Ane Sofie Nielsen	13,20	Tømrer Aage Iversen	59,40
54 Syerske Else Christensen	11,00	9 Bogholder E. Chr. Andersen	198,00
Kommiss Peter Christensen	105,60	Fabrikant Hans Madsen	116,60
Bestyrerinde Ida Andersen	77,00	2 Tømrer Harald Willumsen	70,40
Husass. Doris Thomsen	19,80		
56 Støbemester Alb. Garhn	347,60		
58 Ingeniør Poul Garfield	112,20		

Drejer Jens Peter Larsen	217,80
4 Murersv. Chr. J. Andersen	158,40
Lars Joakim Petersen	121,00
Telefonist Karen Petersen	138,60
Repræsentant H. Colding	125,40
8 Arbmd. Niels Nielsen	145,20
Kusk Holger Christensen	46,20
Kunstdrejer Edv. Larsen	94,60
10 Husejer A. P. Christensen	44,00
Overoffiant Georg Sass	140,80
Tjener Anders Hansen	198,00
Banearb. Karl Jensen	112,20
Pastorinde Ella Sidenius	77,00
Organistinde Ida Sidenius	13,20
Maskinarb. Tage Jensen	66,00
Maskinarb. Chr. Larsen	13,20
14 Arbmd. Chr. Hj. Hansen	35,20
18 Bagersv. Laur. Børgesen	184,80
Lærer Carl Aage Rosborg	321,20
Lærer Georg Buhl	294,80
22 Murerm. Hans Frederiksen	158,40
24 Installatør Chr. Hansen	22,00
Tømrersv. Carl Nielsen	52,80
Enkefru Mathilde Larsen	0,44
Vald. Radmer	0,44
Fisker Vald. I. Radmer	17,60
Handelsgartner A. Rasmussen	68,20
Bogholderske R. Rasmussen	63,80
Medhj. Ester Rasmussen	19,80
Arbmd. Alfr. Petersen	140,80
Maskinforme Chr. Klink	99,00
Snedker Jens Chr. Jørgensen	167,20
Arbmd. Niels Chr. Hansen	0,44
Arbmd. Jens Hansen	112,20
Partk. Henning Sørensen	48,40
Former Martin Jensen	39,60
Ekspeditrice Anna Jensen	68,20
Paalæggerske Marie Jensen	72,60
Husass. Ella Jensen	2,20
Murerm. Carl Jørgensen	162,80
Ekspeditr. Esther Jørgensen	28,60
Former Chr. Knudsen	286,00
Fhv. Smaakører P. O. Jørgensen	0,44
Arbmd. Ole Chr. Jensen	33,00
Arbmd. Harry Jensen	17,60
Arbmd. Hans Chr. Petersen	0,88
Medhj. Niels Petersen	15,40

Arbmd. Peter Christiansen	149,60
Chauffør Eivind Christiansen	191,40
Husbest. Ester Christiansen	13,20
Pakhusarb. Rasmus Jensen	129,80
Bagersv. Th. Hansen	123,20
Cementstøber Carl Brix	136,40
Kontormedhj. Klara Brix	13,20
Kontormedhj. Celly Brix	22,00
Chauffør Henrik Petersen	0,44
Arbmd. Karl Petersen	116,60
Arbmd. H. Chr. Petersen	99,00
Brolægger Johs. Nielsen	202,40
Fhv. Brol. N. P. Nielsen	0,44

### Roedsvej.

1 Elektriker Joh. Olsen	180,40
Johanne M. Jensen	0,44
3 Lærer N. J. Hundahl	407,00
Fhv. Husejerske Hanne Hundahl	11,00
5 Tandlæge Eggers Rasmussen	389,40
Murerm. H. C. Jørgensen	198,00
Slagterlærling Vilh. Jørgensen	77,00
Fhv. Politibtj. H. J. Wulff	176,00
Kommunelærer K. Nøhr	211,20
2 Kommunel. A. Gottfredsen	462,00
4 Kontoass. J. Nielsen	272,80
8 Typograf L. E. Jensen	206,80
Maskinarb. V. Jensen	4,40
Ekspeditr. Tove Jensen	85,80

### Dragerupvej.

1 Fabrikant J. L. Petersen	107,80
Kontorist Harry Petersen	59,40
Medhj. Erling Petersen	8,80
Husass. Alma Christensen	17,60
Hans Fr. Larsen	0,44
Ekspeditr. Sofie Petersen	77,00
Cigarh. Laur. Nielsen	35,20
Husass. Lilly Thomsen	22,00
3 Fhv. Propr. L. Christiansen	231,00
Frk. Karen Christiansen	50,60
Fhv. Propr. A. Christiansen	72,60
7 Tandlæge A. Rasmussen	1386,00
9 Bogh. E. Henningsen	2088,00
Husass. Bertha Andersen	87,40



# Holbæk Amtstidendes Bogtrykkeri,

Nygade

Telf. 71

Holbæk.



Forretningstryksager

Foreningstryksager

Bogarbejde udføres . .



11 Brødkusk N. F. Nielsen	279,40	Maskinarb. Chr. Holmen	154,00
13 Enkefru M. Petersen	15,40	Maskinarb. Joh. Nielsen	0,44
Ekspeditr. Helga Petersen	105,60	Murer Carl Madsen	12,20
Brødkusk Laur. Møller	52,80	Fhv. Mælkeh. P. Hansen	0,44
Bagersv. Harald Jensen	193,60	Enkefru K. Jensen	0,44
Arbmd. Kr. Sørensen	39,60	Havemd. Harald Sørensen	0,44
Maskinsndk. Axel Nielsen	112,20	21 a Frk. Dorthea Larsen	0,44
13 Paalæggerske Poula Nielsen	81,40	21 b Enke A. K. Jørgensen	0,44
Bagerm. V. Aggerholm	189,20	Arbmd. C. C. Frederiksen	0,44
Blikkensl. Sv. A. Nielsen	22,00	Arbmd. P. Larsen	0,44
Staldm. L. Petersen	116,60	Enke Nic. Jensen	0,44
15 Husass. Helga Larsen	22,00	Frk. Kristine Henriksen	0,44
Slagteriarb. K. Larsen	128,20	21 c Frk. Emilie Jensen	0,44
Portør A. Johansen	61,60	Enke Ane Christensen	0,44
Bagerm. E. Hermansen	83,60	Enke M. K. Hansen	0,44
Blikkensl. Fr. Petersen	112,20	Enke A. M. Eriksen	0,44
17 Portør C. E. Carstensen	90,20	Enke M. K. Arentzen	0,44
Telefonmontør C. C. Nielsen	70,40	21 d Chr. J. Jacobsen	0,44
Telefonarb. J. P. Nielsen	136,40	Arbmd. A. Nielsen	0,44
Slagteriarb. A. Torsen	189,20	Enke Anna Hansen	0,44
19 Slagteriarb. S. Rasmussen	202,40	Telefonist K. Hansen	123 20
Frøken Irma Rasmussen	13,20	Fhv. Graver Lund	0,44

De sparer til Skatten ved altid at gøre Deres Indkøb hos  
Crome & Goldschmidt, Holbæk.

Fhv. Møller P. Jensen	0,44
23 Bogh. Chr. Høgh	495,00
25 Detailh. Søren Nielsen	112,20
27 Dyrlæge J. P. Clausen	244,20
Kontorass. Anna Clausen	28,60
Husbest. Hedvig Clausen	2,20
35 Overoff. Arnold Andersen	158,40
Handelsmhj. E. Andersen	2,20
37 Baadfører J. P. Christensen	257,40
Baadfører Johan Christensen	180,40
39 Kapt. S. P. Dalsgaard	567,60
41 Købm. Joh. Tobiasen	660,00
Husass. Augusta Petersen	22,00
Lagerarb. Carl Petersen	213,40
43 Tømrer Aage Henriksen	39,60
Malerm. Anton Nielsen	145,20
45 Handelsmdh. J. C. Erhardt	305,80
47 Snedker C. C. Carlsen	48,40
Niels Larsen	0,44
Entreprn. C. Simonsen	1,32
Modist Helga Simonsen	59,40
Snedker Jac. Jensen	103,40
Ved Rundingsholm.	
Detailh. Kath. Klausen	13,20
Arbmd. P. Hansen	77,00
Ved Nyvej.	
Arbmd. H. H. Larsen	4,40
2 Kriminalbtj. J. Jensen	462,00
Politibtj. Povl Nielsen	356,40
8 Bager Thorv. Hansen	145,20
10 Fhv. Købm. A. F. Wulff	446,60
Boghandl. Jørg. Wulff	257,40
Husass. M. J. Nielsen	72,60

### Østerled.

Arbmd. J. V. Læbye	116,60
Arbmd. Oscar Jensen	35,20
Arbmd. H. C. Haagensen	90,20
Fisker Rs. Rasmussen	26,40
Murerarb. O. M. Andersen	39,60
Landpost Aage Jensen	66,00

### Kasernevej.

2 Repr. Josef Nielsen	39,60
4 Brødkusk H. P. Olsen	279,40
Kommis Leo Pheiffer	178,20
Politibtj. K. Helgogaard	237,60

6 Enkefru E. Jensen	158,40
Repr. Carl Sørensen	55,00
Ekspeditr. Elna Frandsen	90,20
10 Murerm. Olaf Justesen	767,80
12 Maskinm. O. Hansen	374,00
Sergent V. Christensen	85,80
14 Støberiarb. N. Christiansen	231,00
Medhj. Rudolf Christiansen	8,80
16 Bankrevisor K. J. Jensen	354,20
Slagtersv. C. J. Svendsen	180,40
Husbest. Sara Hansen	17,60
18 Fabrik. A. C. Jørgensen	30,80

### Østre Allé

Enkefru Ficher Henriksen	103,40
Sygepl. Poula Rasmussen	233,20
Overserg. N. L. Petersen	462,00
Ekspeditr. A. M. Nielsen	19,80
Husass. Ellen Petersen	41,80

### Artillerikasernen.

Oberstl. A. Ramm	1520,20
Prml. A. Dahlberg	226,60
Sergent F. K. Loch	118,80
Sergent C. G. Steffensen	105,60
Lampevægter J. K. Jacobsen	171,60

### Fodfolkskasernen.

Offic. Hj. Pheiffer	206,80
Prml. O. P. Olsen	314,60
Lampev. C. P. Jensen	213,40
Sergent Villy Nielsen	68,20
Sergent K. S. Mortensen	68,20
Sergent J. A. Havmose	68,20
Sergent D. E. Johansen	68,20
Sergent N. H. Larsen	68,20
Regnskabsf. H. Sørensen	220,00
Prml. C. P. Kryssing	244,20
Oberstl. J. Johansen	1157,20
Kapt. Th. Hansen	462,00
Overoff. G. Koch	382,80
Offic. P. K. Jensen	162,80

### Elmevej.

3 Revisor J. S. Harreby	1859,00
-------------------------	---------

# Kul, Koks, Briketter, Tørv og Brænde

leveres frit i Hus overalt i Byen til billigste Dagspris.

A<sup>s</sup> Jelstrup & Co.s Eftf.

Telefon 357.

Kontorass. Sigurd Harreby	41,80
Overoff. J. P. Brigsted	206,80
Malerm. H. L. Lund	83,60
Tømrersv. V. Andersen	123,20
Kontorist Kristine Brigsted	81,40

### Nørreled.

3 Chauffør H. Enevoldsen	112,20
Fhv. Fasanjæger C. A. Laburhn	0,44
5 Vognmd. T. A. Jørgensen	19,80
7 Arbmd. M. Jørgensen	83,60
Husass. Marie Jørgensen	15,40
Malersv. Jørg. Jørgensen	94,60
Bogbinder Fr. Jørgensen	17,60
Tømrersv. Oscar Larsen	4,40
Bogbinder P. Petersen	0,44
17 Skræder Johs. Petersen	2,20
Arbmd. Joh. Petersen	52,80
2 Fabriksinsp. H. Poulsen	658,40
Husass. Elna Nielsen	28,60
4 Maskinarb. H. Jensen	154,00
Mekan. H. Jensen	165,00
Skomg. J. W. Larsen	52,80

6 Snedker Aksel Larsen	19,80
Telefonist Agnes Larsen	118,80
Maskinarb. Axel Larsen	8,80

### Bakkekammen.

1 Bestyrer H. V. Steensen	818,40
Enkefru B. M. Larsen	33,00
Maler Harald Munk	330,00
Arkitekt M. Petersen	781,00
Lærer J. P. Nielsen	629,20
Husbest. Ella Nielsen	46,20
10 Typograf H. V. Henriksen	325,60
12 Pens. Overserg. Jac. Madsen	488,40
14 Redakt. Koefod-Larsen	389,40
16 Stabsoff. C. Jørgensen	292,60
Telefonist Nora Jørgensen	145,20
18 Bøssemg. N. Andersson	257,40
20 Overserg. J. Dyhrberg	211,20
Boghandlermedhj. Karen Dyhrberg	90,20
22 Offic. J. H. Hansen	35,20
Enkefru A. Slengerik	0,44
24 Formand O. H. Jensen	231,00

De sparer til Skatten ved altid at gøre Deres Indkøb hos  
Crome & Goldschmidt, Holbæk.

Anna Marie Jensen	4,40
Frk. Gerda Mortensen	4,40
Husbest. Augusta Hviid	259,60
Husass. Valborg Mortensen	33,00
Oberstl. G. Crone	668,80

### Møllevangen.

Malerm. J. P. Møller	389,40
Husass. Marie Pedersen	37,40
Husass. Laura Hansen	33,00
Tømrersv. L. C. Nielsen	226,60
Fru Dagny Bentsen	0,44
Politibetj. A. Rosbjerg	231,00
Tømrersv. Ejner Petersen	2,20

### Kappellanvej.

7 Arbm. And. Jensen	48,40
9 Arbm. C. C. Madsen	66,00
11 Arbm. A. V. Sørensen	149,60
15 Former C. C. Stoltenberg	83,60
17 Former Viggo Frederiksen	94,60
19 Pens. Togf. M. P. Sørensen	154,00
Husbest. Eline Hansen	0,88
21 Malersv. P. J. Semdahl	30,80
23 Arbm. C. J. Olsen	0,44

### Vestre Fælledvej.

Medhj. Johs. A. Hansen	50,60
Forp. Monrad Hansen	35,20
Tj.karl Axel Mortensen	90,20
Husass. Else Jensen	24,20
Foderm. Hg. Hansen	8,80

### Østre Fælledvej.

14 Karetmgr. Ejnar Larsen	4,40
16 Arbm. N. P. Petersen	0,44
Fisker Erik Eriksen	33,00
Arbm. Ejnar Eriksen	11,00
Pud Ejlif Eriksen	2,20

### Fasanvej.

1 Typograf H. G. Larsen	70,40
3 Murersv. C. V. Jensen	193,60
Fhv. Arb.ske Sofie Nielsen	0,88

5 Kusk J. C. Nielsen	61,60
Arbm. N. P. Nielsen	158,40
9 Maskinsnedk. J. P. Jensen	90,20
11 Fisker F. V. Andersen	0,88
13 Arbm. L. C. Jensen	90,20
15 Maler J. P. Jørgensen	180,40
Ekspeditr. Margr. Jørgensen	2,20
Snedker H. G. Jørgensen	2,20
17 Kusk F. C. Rasmussen	171,60
Chauffør N. H. Rasmussen	2,20
19 Maskinsn. N. J. Larsen	180,40
21 Smedesv. L. C. Larsen	154,00
23 Arbm. J. H. Hansen	39,60
Bagersv. Viggo Hansen	55,00
25 Fisker P. J. Andersen	26,40
Kontormdhj. Agnes Andersen	22,00
27 Overpakm. Simon Hansen	167,20
29 Tømrersv. J. P. Jensen	158,40
31 Forvalter Chr. Christensen	189,20
Maskinarb. Axel Christensen	24,20
33 Mekan. P. L. Brandstrup	305,80
2 Arbm. N. P. Børgesen	33,00
Kontorelev Leo Børgesen	24,20
4 Barberm. P. C. Laursen	312,40
Maskinp. A. P. Andersen	154,00
Husass. Erna Hansen	22,00
6 Tømrersv. N. C. Haagensen	70,40
8 Billedhg. L. Knudsen	367,40
Elev Karen Knudsen	59,40
10 Maskinm. J. C. Steffensen	453,20
Frk. Augusta Steffensen	2,20
Maskinarb. E. Steffensen	6,60
12 Fabrik. L. C. Hansen	341,00
Bogh. Oda Hansen	55,00
14 Arbm. P. Jensen	24,20
16 Typograf Vald. Jensen	248,60
Skomgr. Axel Jensen	13,20
18 Murersv. C. Engeltoft	231,00
Arbm. L. Jørgensen	0,44
22 Gasværksarb. C. Olsen	261,80
Bankass. P. Ludvigsen	202,40
24 Løjtn. J. Laursen	695,20
Repræs. Th. Laursen	444,00
Kontorist Louise Heibum	72,60
28 Tømrersv. Jens Hansen	99,00
Lærer Emil Møller	393,80

### Kløvermarksvej.

1 Arbm. Laur. Rasmussen	162,80
Barberm. O. P. Lauritsen	28,60
3 Bankfm. H. Sørensen	305,80
Blikkenslgr. N. P. Olsen	211,20
7 Telefonm. Edv. Jensen	341,00
Musiker J. P. Golmer	52,80
2 Ekspeditr. Ester Olsen	37,40
Vognmd. J. K. Olsen	244,20
Chauffør O. Christensen	140,80
12 Kelner Robert Jensen	400,40
Jordemoder A. Rebensdorff	0,44
Repræs. Ingolf Petersen	279,40

### Møllebakken.

1 Maskinarb. Jul. Brønnum	112,20
Karetmgr. Vald. Jensen	61,60
3 Villag. V. B. Andren	39,60
Skomgr. Jul. Petersen	66,00
5 Snedkersv. H. Larsen	57,20
Støbem. F. M. Tøttrup	189,20
Arbm. G. R. Tøttrup	13,20
7 Montør J. E. Petersen	13,20
Arb.ske Marie Hansen	44,00
Sømand N. J. Hansen	2,20
Jenny Hansen	2,20
2 Skomgr. Krogh Petersen	103,40
Chauffør H. M. Rasmussen	268,40
Malersv. M. Rasmussen	112,20
4 Arbm. Emil Jørgensen	206,80
Snedkersv. Andre Jensen	35,20
6 Telefonm. A. Nelander	66,00
Telenfonarb. Aage Schultz	81,40
Bagersv. Aage Hansen	189,20
Karetmgr. C. V. Nielsen	26,40

### Maglevej.

1 Murerarb. L. Larsen	19,80
Snedkersv. E. Larsen	13,20
Beslagsmed J. V. Christensen	61,60
3 Fhv. Vognm. Chr. Christensen	0,88
Husass. K. Christensen	0,44
5 Arbm. Laur. Nielsen	61,60
Ps. Lærerinde C. Christensen	294,80
7 Støbem. Jul. Marqvartsen	272,80
6 Repræs. H. Halle	321,20
Arbm. O. H. Jensen	52,80
8 Murersv. P. H. Larsen	103,40
Elektr. Svend Larsen	55,00

### Strandengen.

Slagter J. P. Nielsen	19,80
Medhj. Fr. Larsen	28,60
Matros C. C. Cramer	0,44
Arbm. N. P. Jensen	4,40
Arbm. J. P. Andersen	4,40
Medhj. K. V. Andersen	24,20
Arbm. K. E. Jensen	24,20
Frk. Alfr. Godtfredsen	15,40
Elev Benrh. Godtfredsen	28,60
Bogbinder Chr. Jensen	0,44
Niels Fr. Jensen	0,44
Brolægger P. E. Nielsen	193,60
Arbm. M. H. Hansen	231,00
Slagterm. C. Kuhlmann	94,60
Medhj. Erland Wiehe	41,80

### Holbæk Mark.

Murerarb. Th. Andersen	145,20
Husbest. Elly Andersen	8,80
Arbm. Axel Madsen	26,40
Medhj. E. C. Madsen	46,20
Bmd. N. P. Hansen	103,40
Arbm. Hans Hansen	77,00
Husass. Karla Hansen	22,00
Landm. P. E. Bram	4,40
Arbm. Jens Rasmussen	26,40
Arbm. K. C. Andersen	30,80
Bmd. J. P. Nielsen	83,60
Husass. A. K. Nielsen	13,20
Sømand S. C. Nielsen	99,00
Gdr. Søren Larssen	206,80
Enkefru K. Larssen	24,20
Rudolf Johansen	19,80
Murersv. Jens Nielsen	83,60
Husass. Ane K. Jensen	15,40
Tj.karl J. P. Pedersen	50,60
Tj.karl Henry Johansen	59,40
Offic. Aage Henriksen	99,00
Gartner S. P. Olsen	162,80
Ekspeditr. Karen Olsen	17,60
Kontorist Sv. Olsen	2,20
Husass. Inger Olsen	17,60
Fhv. Tømrer H. Olsen	0,44
Landm. Voss Hansen	33,00
Medhj. Elisab. Voss Hansen	19,80
Bmd. H. P. Nielsen	112,20
Husbest. H. M. Jensen	19,80
Arbm. Jens Nielsen	17,60

Crome & Goldschmidt, Holbæk.

De sparer til Skatten ved altid at gøre Deres Indkøb hos

Gdr. Poul Jensen	28,60
Husass. Ingrid Jensen	24,20
Havnearb. Viggo Jensen	0,88
Gartner P. C. Larsen Grøn	140,80
Propr. Hans St. Buhl	90,20
Handelsbetj. Har. Mortensen	327,80
Husjomfru Martha Jensen	59,40
Landm. Kn. Steen Andersen	37,40
Forv. Richard Tychsen	72,60
Landm. Niels Berger	46,20
Landm. Poul Anker Nielsen	46,20
Mælkeforh. Alfr. Jensen	11,00
Maskinarb. M. Jennerjahn	15,40
Arbm. H. P. Christensen	13,20
Gdr. Aksel Mogensen	28,60
Hush. Margrete Hansen	22,00

### Holbæk Old.

Husm. Peter Jensen	0,44
Husejer Jens Bertelsen	0,44
Bmd. Peter Henriksen	107,80
Medhj. Kaj Henriksen	24,20
Gartner Alfr. Andreasen	26,40
Gartner Rasmus Rasmussen	50,60
Hmd. Hans Hansen	2,20
Husbest. J. Clausen	17,60
Bmd. Rasmus Rasmussen	33,00
Husbest. Marie Nielsen	33,00
Landm. Lars Christoffersen	70,40
Husass. Johanne Christiansen	15,40
Landm. Svend Christoffersen	33,00
Husm. Erik Larsen	66,00
Landm. Hans Petersen	103,40
Bmd. Peter Jensen	8,80
Tømrer Peter Knudsen	57,20
Godsejer Peter H. Kornerup	308,00
Husjomfru Caroline Larsen	125,40
Kokkepige Dorthea Hansen	90,20
Husass. Agnes Petersen	17,60
Husass. Anna Barrylack	33,00
Forvalter Johan Petersen	99,00
Elev Emil Rasmussen	46,20
Elev Bernh. Jacobsen	46,20
Elev Henry Feiffer Heksen	2,20
Elev Carl Christensen	41,80
Elev Johs. Møller	37,40
Ladefoged Marius Nilsson	63,80

Kusk Anders Andersen	33,00
Foderm. Tideman Jørgensen	99,00
Staldk. Hans -Hansen	125,40
Røgter Peter Kristensen	72,60
Tj.karl Jens Olsen	37,40
Mejeripige Erla Hansen	17,60
Sæsonarb. C. Bienkowska	28,60
Arbm. Jens Larsen	17,60

### Nyvej.

3 Postbud P. Christiansen	77,00
5 Postbud Jens Jensen	112,20
9 Karetmgr. R. Christensen	77,00
11 Arbm. Jens Petersen	116,60
13 Husass. Johanne Andersen	0,44
Husass. Marie Andersen	17,60
Arbm. And. Andersen	94,60
15 Enkefru A. M. Petersen	0,44
Havnearb. W. Larsen	44,00
6 Arbm. Carl Svendsen	176,00
Telefonist Anna Svendsen	145,20
Medhj. Aksel Svendsen	77,00
10 Arbm. Carl Frederiksen	44,00
Arbm. And. Larsen	17,60
12 Arbm. Kristen Hansen	2,20
Smed Peter Jensen	70,40
14 Bagerv. Peter Petersen	39,60
16 Tømrersv. F. C. Hansen	112,20

### Chr. Hansens Vej.

3 Kusk Laur. Petersen	77,00
Dorthea Hellemann	55,00
Arbm. P. E. Petersen	8,80
Handelmdhj. Hans Petersen	41,80
5 Arbm. Carl Nielsen	39,60
Murersv. Laur. Knudsen	103,40
Maskinarb. H. Jørgensen	39,60
7 Gasværksarb. E. Rasmussen	116,60
Arbm. V. Jensen	66,00
Vognm. Georg Andersen	57,20
Enke Anine Malchau	0,44
9 Entreprenør Lars Jensen	125,40
Smaakører Niels Jensen	0,44
Enke Nicoline Jensen	0,44
Enke Ane Nielsen	0,44
Enke Ane Larsen	0,44
11 Lars Jørgensen	0,44

Arbm. Jens Rønne	0,44	Enke Christine Rasmussen	0,44
Enke M. K. Petersen	0,44	Niels Rasmussen	0,44
Enke Dorthea Nielsen	0,44	Ludvig Schieltved	0,44
Enke Christine Gregersen	0,44	Ane Sørensen	0,44
Arbm. Jens P. Andersen	0,44	Enke Jacobine Toftegaard	0,44
Christine Hansen	0,44	Arbm. Niels Ulriksen	0,44
Niels Madsen	0,44	Dorthea Venteløv	0,44
Arbm. Lars Jensen	17,60	Emilie Willajus	0,44
13 Bestyrerinde E. Erlandsen	158,40	Enke Birthe Jensen	0,44
Bestyrerinde F. Ekstrøm	191,40	Arbm. Jørgen Hansen	0,44
Husass. Karen Hansen	41,80	Ane Marie Sørensen	0,44
Husass. Margrethe Hansen	28,60	Enkefru Ellen Jørgensen	0,44
Husass. Ingeborg Jensen	24,20	15 Lærerinde Marie Johnsen	547,80
Husass. Lilly Jørgensen	33,00	Lærer Andr. Andersen	292,60
Husass. Sofie Petersen	37,40	Telefonform. R. Eilersen	299,20
Hans Thomsen	0,44	Ekspeditr. Elly Eilersen	37,40
Bagerv. Peter Petersen	0,44	Kusk Peter Jensen	94,60
Marie Knudsen	0,44	Typograf Ludv. Frederiksen	266,20
Enke A. M. Andersen	0,44	Glar. Carl Frederiksen	63,80
Fisker Hans Andersen	0,44	Husass. Alma Olsen	8,80
Stenhugger Lars Andersen	0,44	Skomgr.sv. Chr. Tiesgaard	259,60
Jens Andreasen	0,44	17 Ølkusk Ferdn. Collatz	176,00
Christine Bahn	0,44	Skræderm. Hans Larsen	0,44
Marie Eliassen	0,44	Smedesv. Niels Jensen	35,20
Enke Emma Hansen	0,44	Husass. Olga Jensen	8,80
Jens Peter Hansen	0,44	Gartner Jens Nielsen	83,60
Maren Hansen	0,44	Skomager Peter Jensen	0,44
Maren Hansen	0,44	Smedesv. Laur. Nielsen	28,60
Rasmus Isachsen	0,44	Maren Christiansen	0,44
Ellen Marie Jensen	0,44	Hilda Christiansen	2,20
Johs. Jensen	0,44	Slakteriarb. Laur. Nielsen	198,00
Enke Sofie Jensen	0,44	Ketty Nielsen	2,20
Lars Jensen	0,44	Snedkersv. Lars Olsen	90,20
Lars Jensen	0,44	Snedkersv. O. Nicolaisen	15,40
Fyrbøder Peter Jensen	0,44	Typograf H. Frederiksen	94,60
Karen M. Christensen	0,44	Former Chr. Nielsen	136,40
Lars Christiansen	0,44	19 Snedkersv. Sigfred Andersen	1,76
Arbm. Lars Larsen	0,44	Møbelhdl. W. Larsen	325,60
Enke Christine Mortensen	0,44	Togbetj. Leo Larsen	171,60
Enke Ane Nielsen	0,44	Elektriker J. Petersen	305,80
Ane Christine Nielsen	0,44	Maskinarb. K. Gotschalk	48,40
Hans Nielsen	0,44	Ølhandler Johs. Jensen	0,44
Marie Olsen	0,44	21 Penstønist P. Nielsen	116,60
Arb. Jens Olsen	0,44	Lagerarb. Poul Nielsen	138,60
Enke Ellen Otto	0,44	Snedkersv. Jens Jensen	35,20
And. Petersen	0,44	Overpostbud N. P. Andersen	70,40
Enke Ane Petersen	0,44	Ekspeditr. H. Andersen	85,80
Enke Ane Poulsen	0,44	Syerske H. Andersen	2,20
Jens Poulsen	0,44	Blikkenslager C. Nielsen	57,20
Arbmd. Joh. Radmer	0,44	Enke Marie Hansen	4,40

De sparer til Skatten ved altid at gøre Deres Indkøb hos  
Crome & Goldschmidt, Holbæk.

Enke Anna Petersen	22,00	Ekspeditr. E. Olsen	2,20
25 Fyrbøder P. Nielsen	316,80	Ølkusk Peter Andersen	0,44
Sergent Steffen Petersen	37,40	Malersv. Th. Rasmussen	112,20
27 Enkefru H. Christensen	123,20	Købm. R. Hansen Petersen	44,00
Kassererske Ing. Christensen	246,40	Husejer Hans Olsen	866,80
Kontorist Else Christensen	151,80	Banksass. Aage Olsen	369,60
Partikulier Peter Larsen	0,44	Bankass. Nancy Olsen	118,80
Maskinarb. F. Kaiser	200,20	Ketty Olsen	4,40
29 Ass. Emil Jensen	325,60	Viktualiehdl. H. Aa. Petersen	22,00
Husass. Valborg Jensen	2,20	32 Slagterlær. J. Jensen	81,40
Enkefru Dorthea Jørgensen	0,44	Skomagerm. Th. Nielsen	154,00
Ekspeditr. J. Jørgensen	132,00	Slagterm. Lars Jensen	534,60
31 Blikkenslgr. C. Thoudal	261,80	Ekspeditr. E. Jensen	41,80
Blikkenslgr. Osvald Thoudal	94,60	Enke Anna Mortensen	0,44
Kommis Edv. Thoudal	55,00	34 Enkefru Mathilde Nielsen	66,00
Enkefru Else Madsen	0,44	Kontorist Marie Nielsen	72,60
4 Enkefru Sofie Sørensen	1,32	Ekspedient N. E. Bech-Friis	46,20
Kontormdhj. K. Sørensen	59,40	Lærer Knud Thomsen	19,80
Officiant O. Thomsen	140,80	36 Postbud L. C. Petersen	167,20
6 Vognm. Johs. Jørgensen	94,60	Enkefru A. M. Hansen	0,44
Tømrersv. Peter Andersen	44,00	Frk. Mette Jensen	0,44
Fhv. Husm. And. Henriksen	39,60	38 Postbud R. L. Nielsen	145,20
Enkefru C. Kristensen	44,00	Murersv. Axel Jacobsen	68,20
8 Vognm. Vald. Nielsen	180,40	40 Kaffebr. S. Olsen	457,60
Lagerarb. Anthoni Nielsen	123,20	Pensionist Dorthea Jensen	24,20
12 Arbm. Carl Jensen	90,20	42 Fiskeh. H. Petersen	103,40
Enke Marie Jensen	0,44	Nattevagt Ellen Andersen	46,20
14 Fiskehdl. V. Henriksen	33,00	44 Chauffør Osv. Nielsen	167,20
Aksel V. Henriksen	59,40	Enkefru L. Balling	0,88
Arbm. J. Henriksen	41,80	46 Savsk. Chr. Petersen	123,20
Arbm. J. P. Olsen	77,00	Banearb. P. Sørensen	176,00
16 Tømrer Hans Knudsen	211,20	Bogh. Th. Sørensen	19,80
Syerske D. Petersen	68,20	48 Bagersv. Ejner Jørgensen	129,80
18 Slagteri- arb. Chr. Olsen	184,80	Inkassator Carl Petersen	0,44
Syerske R. Olsen	17,60	Husbest. Anna Petersen	2,20
20 Reservevejer J. Henriksen	0,44	Frk. Emilie Petersen	2,20
Slagteri- arb. Jens Jensen	77,00	Konditorsv. Poul Hansen	233,20
Bud Hans Hansen	22,00	52 Repræs. Niels Poulsen	374,00
22 Lejetjener Martin Knudsen	110,00		
24 Snedkersv. Laur. Petersen	103,40		
Telefonist A. Christensen	94,60		
26 Opsynsm. Lars Nielsen	176,00		
Snedkersv. Max Nielsen	8,80		
Typograf Carl Nielsen	275,00		
Snedkersv. Harald Nielsen	158,40		
Kontorist Thora Nielsen	220,00		
30 Ekspeditr. J. Nielsen	50,60		
Enke Katrine Olsen	1,32		

### Seidelinsvej.

3 Fyrbøder Sof. Enderslev	198,00
Enkefru A. Sørensen	0,44
Lærerinde Cecilie Sørensen	308,00
Arb.ske Camilla Rønne	6,60
5 Tømrer Chr. Christensen	8,80
Telefonist Nicol. Christensen	24,20
7 Offic. J. Sørensen	162,80

Enkefru Cecilie Christensen	0,44	Bogh. Petra Andersen	46,20
9 Skomgr. Joh. Nielsen	248,60	Husass. Anna Andersen	2,20
Skomagerv. Nic. Nielsen	321,20	6 Købm. J. C. Mikkelsen	334,40
Skatteopkr. Martin Hansen	176,00	Forvalter V. Petersen	171,60
Husbest. Elna Hansen	19,80	8 Savskærer Oluf Nielsen	52,80
11 Pantefoged L. Nielsen	330,00	Cykleh. Chr. Hansen	46,20
Bryggeriarb. H. C. Sørensen	61,60	Enkefru Anna Brøde	0,44
Tømrersv. N. Andersen	99,00	12 Frk. Thea Christensen	28,60
Murersv. C. H. Andersen	151,80	Snedker V. Christensens Enke	99,00
13 Arbm. C. F. Larsen	0,44	Syerske Karen Andreasen	22,00
Billedsk. Karen Larsen	46,20	14 Enkefru Sofie Jensen	77,00
Maskinarb. J. C. Rasmussen	123,20	Øhandler Fr. Jensen	158,40
15 Enkefru A. C. B. Rasmussen	1,32	16 Barber N. C. Gregersen	15,40
Elektr. Knud Kargaard	8,80	Postass. Alb. Tilly	279,40
Elektr. Holger Christensen	275,00	Konsulent N. P. Petersen	99,00
17 Skrædersv. Jacob Hansen	162,80	Gartner Helge Hansen	28,60
Husass. Edith Hansen	17,60	Detailh. P. M. Carstensen	244,20
Snedkersv. Johs. Jensen	116,60	18 Overlærer A. Espersen	528,00
19 Tegnerske Anna Hansen	33,00	Husbest. Anna Ingstrup	46,20
Savskærer Ejner Larsen	112,20	Best. Jens Laursen	682,00
21 Paalæggerske Dort. Janholm	103,40	20 Sadelmgr. Carl Nielsen	347,60
Snedkersv. H. V. Janholm	55,00	Kassererske Hertha Nielsen	246,40
Arbm. Hans Janholm	30,80	Bogh. Anton Larsen	347,60
Snedkersv. Hj. Bjerring	184,80	Malerm. Carl Jensen	374,00
Forvalter Viggo Hansen	70,40	Installatør N. Jensen	206,80
23 Janus C. Andersen	0,44	Lokomotivf. F. A. Jensen	272,80
Bogh. Laura Andersen	288,20	Offic. V. Hunnicke	123,20
Sygepl. Olga Larsen	165,00	26 Detailh. Chr. L. Jensen	61,60
4 Skolebetj. H. P. Andreasen	180,40	Kassererske Ella Jensen	77,00
6 Enkefru Anna Hansen	0,44	Kontorist Else Jensen	11,00
Sadelmgr. H. Gølnitz	77,00	28 Cigarh. H. Lorentzen	171,60

### Tidemandsvvej.

3 Missionær J. C. Breining	116,60
Barbersv. V. Breining	63,80
Ekspeditr. Asta Breining	2,20
Typograf Aage Breining	184,80
5 Skomgr. N. C. Jensen	8,80
Prml. H. A. Ramlev	180,40
13 Skomgr. C. Haag	0,44
Ekspeditr. Carla Haag	22,00
2 Forvalter R. Mortensen	325,00
Bogh. Betty Mortensen	226,60
Handelsfm. A. C. Petersen	217,80
Trælastarb. C. J. Bech	19,80
Slagteri- arb. N. P. Andersen	90,20
Fabriksinsp. L. Koefoed	866,80
Husbest. Anna Hansen	37,40
Detailh. J. C. Olsen	167,20
4 Politia- ss. J. Andersen	708,40

### Borchsvej.

3 Missionær P. Carstensen	171,60
Husass. Annine Hansen	28,60
Skomagerv. Joh. Andersen	90,20
4 Ekviperingsh. J. P. Thomsen	94,60
Lærer Ejner Christoffersen	380,60
Postpakm. A. Jacobsen	149,60
Montør Poul Truelsen	167,20
Drejersv. V. Andersen	330,00
Inspektør A. Andersen	312,40
Enkefru M. Dam	0,44
Skræderm. H. C. Thomsen	13,20
Tømrerm. Laur. Andreasen	633,60
Mekaniker Th. Christensen	1,32
Stabsoff. C. Fehmerling	231,00
Depotarb. V. Hansen	140,80
Arbm. M. Laursen	0,44
Maskinarb. E. Elmin	211,20

De sparer til Skatten ved altid at gøre Deres Indkøb hos  
Crome & Goldschmidt, Holbæk.



Husass. Ebba Larsen	19,80
6 Metaldr. Mandrup Larsen	48,40
Kriminalbetj. N. P. Egø	217,80
Musiker J. P. Andreasen	77,00
Lærerinde Julie Olsen	138,60

### Smithsvej.

Fiskeh. Fr. Jensen	48,40
Købm. Th. Petersen	0 44
Bestyrerinde B. Mortensen	8,80
Husass. Gerda Wilstrup	28,60
Husass. Johanne Jørgensen	33,00
Lærer Michael Møller	63,80

### Skolegade.

3 Forretnbest. Bodil Petersen	136,40
Bogh. Anni Baadsgaard	151,80
Fisker J. N. Jensen	44,00
9 Forfatter And. J. Eriksholm	149,60
11 Vejfm. P. Jensen	286,00
Metaldr. P. C. Listh	180,40
Snedksv. H. C. Christiansen	136,40
Stenhg. W. Thorngreen	162,80
13 Partik. Niels Nielsen	90,20
15 Postbud H. P. Poulsen	176,00
Kedelrenser Joh. Jeppesen	39,60
Husass. Olga Poulsen	6,60
17 Blikkenslgr. Mart. Hansen	202,40
Frk. Christiane Simonsen	15,40
Ekspeditr. Oda Hansen	15,40
19 Lærer J. P. Hvid	701,80
Husbest. Hansigne Hansen	55,00
21 Overpostbud P. C. Sørensen	231,00
Bybud Carl Hansen	77,00
23 Enkefru Mariane Larsen	0,44
Arbm. Axel Hansen	44,00
25 Enkefru Laura Nilausen	0,44
Kontorist Karen Nilausen	59,40
Handelmdhj. Ellen Nilausen	4,40
Købm. A. C. Larsen	37,40
Møllersv. N. Madsen	123,20
27 Enkefru Johanne Madsen	4,40
Kassererske Else Madsen	239,80
Bogh. Ingrid Madsen	81,40
Maskinarb. Otto Madsen	28,60
29 Arb. S. P. Olsen	52,80
Arbm. H. T. Olsen	39,60

Husass. Dagny Olsen	8,80
31 Typograf H. P. Hansen	325,60
Møllersv. Anton Petersen	154,60
33 Toldbetj. M. Christensen	244,20
Bagersv. Alfr. Nielsen	171,60
35 Tømrersv. Chr. Christensen	193,60
4 Amtslæge A. Metz	2087,80
Husass. Mariane Røjbak	28,60
6 Konsulent Knud Jensen	244,20
Frk. Inga Jensen	46,20
Frk. Ebba Jensen	6,60
8 Købm. C. Lindholdt	818,40
10 Installatør H. Olsen	897,60
Husass. Erna Andersen	2,20
12 Købm. Joh. Andersen	189,20
14 Rentier Søren Nielsen	22,00
16 Cigarh. J. P. Petersen	0,44
Snedker Aage Petersen	55,00
Bagersv. Ernst Hansen	259,60
18 Faktor L. P. Tjalve	547,80
Arb.ske A. Sofie Jensen	0,88
20 Købm. Aug. Johansen	594,00
Husass. Anna Jørgensen	28,60
22 Fhv. Købm. Wilh. Petersen	4 40
24 Fabrikant J. C. Gørges	0,44
26 Handelsm. L. Frederiksen	44,00
Enkefru A. K. Olsen	0,44

### Fuglsvej.

1 Bagerm. Sv. Møller	1036,20
Ekspeditr. J. Hemmingsen	46,20
Husass. Elna Lyngholm	19,80
Bagerikarl A. Sørensen	37,40
Frk. Agnes Nielsen	0 44
3 Lagerforv. H. P. Andersen	129,80
Portør Jens Kristensen	136,40
5 Maskinarb. H. V. Jensen	198,00
Enkefru Anna Larsen	0,44
7 Landarb. E. P. Hansen	17,60
Kogerske Marie Iversen	90,40
Slagtersv. H. Hansen	206,80
Mekan. J. T. Olsen	50,60
9 Arb. Alb. Larsen	26,40
Ekspeditr. Ingrid Larsen	2,20
Bud Ejnar Larsen	77,00
Bud Chr. Larsen	22,00
Bud Niels Petersen	35,20

Husbest. Agnes Petersen	2,20
Husass. Helga Petersen	11,00
Telegrafbud Aksel Petersen	50,60
11 Vognm. Karl Frederiksen	35,20
Fisker P. Frederiksen	46,20
Fisker Axel Frederiksen	46,20
Pottemgr. Fr. Frederiksen	81,40
13 Lotterikollektør A. Fensmark	191,40
Fhv. Lærer C. Bendixen	0 44
Formand Hans Larsen	123,20
Maskinarb. Laur. Larsen	37,40
Ekspeditr. Henny Larsen	33,00
Arbm. Viggo Larsen	125,40
Husass. Esther Larsen	4,40
Arbm. J. V. Jensen	77,00
Kusk J. V. Jensen	44,00
17 Gasværksarb. N. P. Andersen	248,60
Ekspeditr. Bertha Andersen	13,20
19 Forvalter Chr. Rasmussen	217,80
Mekan. P. J. Rasmussen	259,60
Bagersv. Kaj Rasmussen	46,20
Kommis Ove Rasmussen	24,20
21 Brødkusk P. Nielsen	224,40
Økonoma Anna Sørensen	0,44
Tandtekn. Ulla Sørensen	112,20
Ekspeditr. Edle Christoffersen	46,20
23 Arb. Carl Hansen	123,20
Økonoma Anna Hansen	145,20
25 Fhv. Slagtersv. C. Christensen	0,44
27 Møllersv. Chr. Nielsen	341,00
Handelsg. Victor Nielsen	220,00
29 Enke C. Marie Hansen	0,44
Kusk S. P. Hansen	44,00
Enke Ane Christiansen	0,44
Syerske Anna Christiansen	13,20
Tømrersv. H. P. Nielsen	244,20
4 Arb. Jens Sørensen	224,40
Montør Carl Sørensen	301,40
Chauffør Axel Jensen	66,00
6 Træskomd. N. P. Andersen	0,44
8 Arb. K. J. Hansen	8,80
Ekspeditr. K. Johanne Hansen	55,00
10 Tømrersv. N. Petersen	0,44
Husbest. Anna Petersen	8,80
Arbm. H. P. Jacobsen	0,44
12 Snedkersv. F. V. Madsen	162,80
14 Enke Emilie Rolsted	0 44
Kontorist Rigmor Rolsted	118,80
Vognm. O. T. Olsen	39,60
16 Skomgr. Jens Jensen	39,60

18 Fiskeh. H. P. Andersen	0,44
20 Arb. Jørg. Olsen	83,60
Sadelmgr. C. S. Nielsen	105,60
22 Gasværksarb. A. C. Andersen	244,20
24 Gasværksarb. Jens Jensen	261,80
Typograf K. J. Jensen	349,80
Frk. Esther Jensen	4,40
Typograf Ejner Jensen	259,60
26 Frk. Juliane Bernhardt	0,44
Frk. Anna K. Larsen	59,40
28 Bryggeriarb. P. C. Poulsen	162,80
Enke Valborg Christensen	6,60
30 Savsk. Hans Petersen	145,20
Enke Anna J. Nielsen	0,44
Frk. Karen Nielsen	19,80
Husass. Else Petersen	17,60
32 Ps. Overpostb. L. P. Nielsen	193,60
Karen K. Jensen	0,44
34 Overportør N. V. Nielsen	206,80
Sygepl. Kristine Jensen	145,20
36 Smedem. H. V. Poulsen	0,44
Arbm. Chr. Poulsen	129,80

### Meldahlsvej.

2 Kusk Rs. Poulsen	154,00
Defektrice Ester Poulsen	24,20
Lokomotivf. J. C. Madsen	217,80
Frk. Anna B. Mikkelsen	0,44

### Godthaabsvej.

1 Opkræver Alfr. Petersen	257,40
3 Cykleh. P. Henriksen	154,00
5 Opkræver Chr. J. Hansen	0,44
Ekspeditrice Karen Hansen	246,40
7 Enkefru Signe Christensen	70,40
Arbm. J. A. Christensen	2,20
Arbm. Folmer Raun	17,60
9 Fyrbøder J. C. Jensen	244,20
Former N. L. Larsen	108,40
11 Enkefru Else Møller	0,44
Arbm. K. H. Møller	4,40
13 Maskinsnd. H. J. Frederiksen	140,80
Handelsmhj. M. Frederiksen	33,00
Lagerarb. Mary Frederiksen	22,00
15 Karetm. H. P. Ovesen	0,44
17 Faktor C. C. Larsen	266,20
19 Chauffør Helmer Petersen	46,20
Blikkenslv. Max Nielsen	112,20
Mekan. Carlo Nielsen	22,00

De sparer til Skatten ved altid at gøre Deres Indkøb hos  
Crome & Goldschmidt, Holbæk.

Blikkenslg. P. C. Petersen	50,60	14 Murersv. K. H. Emmerich	94,60
21 Skatteopkr. H. P. Rasmussen	123,20	Murersv. S. C. Jensen	180,40
23 Brødkusk L. C. Petersen	94,60	16 Enkefru Anna Hansen	0,44
25 Overportør P. J. Weber	129,80	Typograf Folmer Hansen	118,80
Stevedorass. Knud Pedersen	400,40	Lagerarb. Olga Hansen	37,40
27 Værkf. Johs. Andersen	420,20	18 Rentier Kristine Petersen	2,20
Forvalter A. M. Hoyer	330,00	Arb. Cecilie Petersen	1,32
29 Bogh. Mary Hansen	184,80	Arbm. Viggo Petersen	28,60
Skræderm. N. P. Hansen	286,00	20 Lokomotivf. C. A. Olsen	261,80
31 Lærerinde C. Hessellund	519,20	Frk. Valborg Olsen	2,20
Husass. Frida Becher	17,60	22 Maskinm. J. M. Andersen	341,00
33 Gartner K. M. Wentzlau	532,40	24 Tømrersv. L. P. Sørensen	140,80
Husass. Kamilla Petersen	28,60	Syerske Vilhelmine Petersen	13,20
Sergent Jens Jensen	15,40	26 Murersv. Ludv. Christensen	231,00
35 Tømrer H. L. Nielsen	44,00	28 Murersv. Jacob Jensen	154,00
37 Karetng. O. M. Dahl	180,40	Husass. Anna Jensen	2,20
39 Skomg. Vald. Rasmussen	136,40	Glarimester Holger Olsen	118,80
41 Lærerinde Clara Lang	407,00	30 Tømrerm. Vald. Rasmussen	508,20
43 Forv. Sylvester Hansen	217,80	Mekan. Hj. Hansen	162,80
Skotøjsarb. Osvald Sylvester	125,40	32 Tilskærer F. V. Andersen	574,20
45 Forv. Aage Mencke	325,60	Politibetj. Chr. Heegaard	312,40
47 Snedkersv. H. C. Olsen	70,40	34 Arbm. N. C. Jørgensen	35,20
49 Snedkersv. C. P. Petersen	107,80	Arb.dreng Henny Jørgensen	22,00
51 Vognmd. H. E. Hansen	112,20	Kelner Sv. A. Svendsen	26,40
Husass. Gudrun Hansen	6,60	36 Ølkusk Fr. Andersen	248,60
Maskinarb. Otto Larsen	184,80	Kontorist Henry Petersen	248,60
53 Smedesv. L. P. Knudsen	189,20	38 Handelsm. Ole Rasmussen	154,00
55 Maskinm. Vidar Jacobsen	380,60	Tømrersv. Laur. Rasmussen	41,80
Snedkersv. Edmund Nielsen	118,80	Overoff. A. P. Andersen	184,80
Musiker Carlo Nielsen	94,60	Frk. D. M. Nielsen	0,44
Musiker Erik Nielsen	90,20	Trykkeriarb. C. A. Tiesen	149,60
Slagteriarb. Axel Larsen	184,80	Arbm. Jørg. Olsen	123,20
2 Tømrersv. N. F. Nielsen	206,80	44 Detailh. Kathr. Qvist	0,44
Kontorass. Erna Nielsen	77,00	Offic. Th. Rasmussen	116,60
4 Forv. Louis Cramer	367,40	46 Snedkersv. J. P. Sørensen	116,60
Snedker J. A. B. Cramer	2,20	Tapetserer S. P. Christiansen	83,60
6 Malersv. Jul. Nielsen	198,00	48 Maskinarb. Vald. Jensen	140,80
Klinikdame Margit Nielsen	63,80	50 Tapetserer S. Simonsen	193,60
Husass. Fanny Nielsen	6,60	Ekspeditr. Margr. Simonsen	2,20
Typograf Henning Nielsen	19,80	Stenhugger Hans Simonsen	0,44
8 Snedkerm. H. H. Kuhr	30,80	52 Fabrikant Ch. Moberg	184,80
Gartner Helge Kuhr	2,20	Bagersv. Ejner Moberg	22,00
Kontorass. Dagny Kuhr	28,60	54 Telegraff. H. F. Frederiksen	231,00
10 Mølleriarb. K. O. Andersen	30,80	Enkefru K. Mogensen	0,44
Arbm. H. M. Christensen	39,60	56 Inkassator L. P. Christiansen	0,88
12 Forretnf. Anton Hansen	202,40	58 Savsk. J. A. Nielsen	70,40
Kontorist Hilda Hansen	145,20	60 Mekan. Langhoff Andersen	77,00
		Arbm. Lars Andersen	8,80

De sparer til Skatten ved altid at gøre Deres Indkøb hos  
Crome & Goldschmidt, Holbæk.

Enkefru Christiane Larsen	0,44	24 Rentier Hans Petersen	61,60
62 Værkf. J. H. Hougaard	600,60	28 Smedesv. J. O. Hansen	90,20
Tømrersv. P. V. Hougaard	99,00	Maskinarb. Frode Birch	41,80
64 Telegrafarb. L. Christensen	162,80	30 Overoff. C. C. Petersen	202,40
66 Maskinarb. A. M. Knudsen	103,40		

### Diget.

1 Skomager Nic. Nielsen	162,80
Karen M. Hvidt Nielsen	8,80
Enkefru M. K. Nielsen	0,44
3 Agent Jens Christiansen	11,00
Barber N. F. Christiansen	59,40
Regnskabsf. C. A. Andersen	24,20
Vognmand Chr. Andersen	145,20
Hans P. Hansen	0,44
5 Arbm. H. L. Larsen	26,40
Tjener Aage Svane	259,60
Husass. Lilly Larsen	2,20
7 Møllersv. H. J. Christensen	149,60
9 Tømrersv. L. C. Jensen	237,60
Maskinarb. Sofus Jensen	2,20
Kommis J. P. Jensen	81,40
Arkitekt E. A. Jensen	2,20
Ekspeditr. Marie Jensen	17,60
Enkefru Sofie Jensen	0,44
15 Lods J. O. Hald	299,20
17 Installatør C. J. Andersen	19,80
Vaskeriejer Ulla Hjort Christensen	0,44
19 Portner J. P. Jensen	44,00
Chauffør V. P. Hansen	233,20
Skomg. Marius Jensen	70,40
25 Handelsr. Axel Petersen	420,20
Husass. Karen Larsen	17,60
27 Forretningsbst. Ph. Hornung	316,80
29 Løjtnant E. Harboe-Hansen	261,80
6 Vært Hans Christensen	112,20
8 Fabrik. Olav Christensen	44,00
Husass. Johanne Olsen	28,60
10 Sygepl. Anna Larsen	94,60
12 Arbm. J. C. Jeppesen	52,80
Ekspeditr. M. J. Jeppesen	55,00
Detailist Johanne Andersen	327,80
14 Trafikass. Aage Petersen	180,40
16 Cementstr. E. C. Henriksen	61,60
Snedker F. V. Henriksen	13,20
Arbk. Viggo Madsen	6,60
Maskinarb. Ejner Hansen	17,60
Husass. Marthine Henriksen	19,80
18 Fyrbøder N. Poulsen	171,60

### Karensmindevej.

4 Montør J. P. Larsen	206,80
Kommis Axel Larsen	2,20
Maskinarb. Sv. A. Christensen	35,20
6 Kusk Elias Hansen	140,80
Syerske Helga Hansen	4,40
Kommis Axel Jensen	145,20
Enkefru Anna Rasmussen	0,44
8 Vinkyper Chr. Rasmussen	248,60
Malersv. H. P. Christensen	217,80
Købm. Axel Madsen	198,00
Forretnbest. A. Darling	360,80
Snedkerm. Jac. Jørgensen	28,60
Husass. Erna Nielsen	28,60
Enkefru R. Madsen	0,44
10 Maler F. V. Henriksen	0,44
Arbm. Chr. Jørgensen	55,00
Murersv. N. P. Jensen	116,60
Assistent Johanne Jensen	68,20
Kontorelev Gudrun Jensen	41,80
Kleinsmed Vald. Otto	99,00
Enkefru K. M. Larsen	0,44
Mekan. N. Christiansen	0,44
Montør J. L. Larsen	167,20
Plejerske Ingeb. Henriksen	17,60

### Bakken.

1 Kelner Laur. Tingleff	30,80
Snedkersv. Ejner Sørensen	28,60
3 Maskinh. P. S. Møller	0,44
Kontormedhj. Oda Møller	85,80
5 Fhv. Fabr. C. E. Rasmussen	123,20
7 Kapt. A. O. Hjarlitz	446,60
Husass. Ingeborg Pedersen	22,00
9 Typograf P. C. Larsen	167,20
Kontorass. Frida Pedersen	220,00
Husass. Ellen Larsen	6,60
2 Arbm. J. C. Johansen	198,00
Drejersv. Alfr. Jensen	94,60
4 Snedkersv. Fr. Hansen	154,00
6 Boghandler Alb. Sørensen	123,20
Kontorass. Clara Sørensen	81,40

**Hegnet.**

5 Partik. F. P. Larsen	4,40
Regimentsm. H. Jensen	99,00
7 Fyrbøder J. C. Jørgensen	90,20
Medhj. Jørg. Jørgensen	15,40
Mekan. Jacob Rasmussen	226,60
9 Modelsnedker Ejner Jensen	140,80
Karetmgsv. L. Nielsen	253,00
11 Smedem. Bertel Jensen	136,40
13 Arbm. C. C. Andersen	129,80
Rentier Hans Sørensen	33,00
15 Pens. Lærer A. Dalgaard	385,00
Enkefru Carol. Jacobsen	0,44
Murerarb. Vald. Jacobsen	105,60
17 Repræs. C. L. Hansen	17,60
27 Snedkersv. C. V. Petersen	66,00
Fhv. Høker H. P. Olsen	6,60
Tandtekn. Anna Olsen	55,00
Konditorsv. Røhling Clorius	145,20
29 Vognm. H. C. Jensen	103,40
2 Provisor H. V. Thoussing	1130,80
4 Lærer J. P. Christensen	433,40
Christen Christensen	0,44
6 Arbm. Søren Larsen	0,44
Telefonist Ellen Larsen	125,40
Snedkersv. Poul Larsen	55,00
Skomagerv. H. D. Jensen	4,40
Arbm. A. E. Jensen	37,40
8 Montør Aage V. Petersen	257,40
Husass. Margr. Petersen	11,00
10 Typograf L. P. Hansen	206,80
Bud H. E. Hansen	17,60
Kontorist Vald. Jensen	11,00
18 Trafikass. Oluf Femø	374,00
Husass. Marie Christiansen	19,80
20 Lokomotivfyrb. J. Jørgensen	116,60
Enkefru B. M. Nielsen	83,60
28 Slakteriarb. Ludv. Carlsen	66,00
Bud Ernst Carlsen	33,00
Arbm. Edv. Mortensen	0,44
Arbm. Jørgen Andreassen	132,00
Tjk. H. Ejnar Andreassen	46,20

**Højen.**

5 Pølsegr. C. D. Rockeweg	176,00
Chauffør J. P. Lindhardt	26,40
Husbest. M. D. Justesen	0,44

7 Tømrersv. Georg Pedersen	52,80
Typograf Axel Jensen	305,80
Købm. Charles Hansen	66,00
Arbm. H. P. Petersen	2,20

**Henriettevej.**

1. Maskinm. Vald. Olsen	354,20
Forretnbst. Kaj Rasmussen	316,80
Manufaktur. Viggo Andersen	272,80
3 Politibetj. Chr. Tingleff	316,80
Tjener Laur. Jensen	0,88
Støberiarb. A. P. Jensen	83,60
Syerske Gudrun Jensen	19,80
Ekspeditr. Meta Jensen	41,80
Enkefru G. Geertsen	4,40
5 Skomagerm. F. A. Jensen	279,40
7 Vilh. H. Krabbenhøff	0,44
Henrich Krabbenhøff	28,60
Portør N. O. Christensen	61,60
Overportør J. M. Hansen	145,20
Pens. Jordem. Sofie Nielsen	44,00
11 Jernbaneass. C. H. Westhoff	193,60
Møbelkonst. Ludv. Jensen	253,00
13 Landpost P. A. Petersen	171,60
Kontorist Henr. Andersen	90,20
Kontorist Ludv. Frellsen	220,00
Grosserer Bernh. Cohn	400,40
23 Tømrerm. Sofus Jensen	52,80
Tømrerm. N. P. Jensen	13,20
25 Enkefru Karen Hansen	103,40
Vægtmst. J. Hamæl	389,40
Syerske Klara Christiansen	17,60
27 Borgmester Alfr. Hansen	653,40
12 Overpakm. Alfr. Ringdal	244,20

**Roskildevej.**

1 Enkefru Karen Jensen	154,40
Enkefru Ida Sørensen	52,80
Exam. pharm. Edith Sørensen	268,40
3 Amtsfm. H. V. Karstens	1678,60
Husass. Kathr. Nielsen	22,00
Husass. Gerda Jensen	19,80
Forpagter N. P. Jensen	44,00
Husass. Bertha Jensen	28,60
Tjk. K. E. Jensen	81,40
Tjk. K. E. Madsen	50,60

**Riffelhavevej.**

1 Enkefru K. Petersen	261,80
3 Typograf J. P. Jacobsen	231,00
Købm. Arnold Jacobsen	17,60
Købm. Herluf Jacobsen	17,60
Sømand Edvin Jacobsen	41,80
Købm. V. G. Larsen	167,20
Husass. Stella Jacobsen	28,60
5 Snedkersv. C. M. Mortensen	94,60
Elektr. Henry Henriksen	369,60
7 Chauffør H. Th. Hansen	123,20
4 Pens. Rangerfm. J. Hansen	145,20
Kontorist Erikka Hansen	81,40
Kontorist Georg Hansen	28,60
6 Enkefru C. J. Poulsen	17,60
Husass. Johanne Larsen	15,40
Arb.dræng Gudmund Larsen	2,20
Kontorist A. T. Jørgensen	525,80
Kontormdhj. H. S. Madsen	59,40
10 Trafikkontr. H. Hannibal	554,40
12 Malerm. Jørg. Andersen	244,20
Ekspeditr. Anna Christiansen	50,60
Bogh. Gudrun Petersen	72,60
14 Murerm. Laur. Nielsen	35,20
Telefonist Edith Nielsen	11,00
Ellen K. Nielsen	4,40
16 Arbm. Carl E. Jensen	0,44
Husass. Lydia Jensen	0,44
Vognm. J. P. Christiansen	0,44
Repræs. Karl Andersen	99,00
Ekspeditr. E. Honoré	162,80
Depotarb. Laur. Andersen	162,80

**Riffelvænget.**

5 Værkf. Laur. Rasmussen	206,80
Enkefru Karen Rasmussen	0,44
Medhj. Alfred Jensen	81,40
Sygepl. Kirstine Fliig	138,60
4 Ostehandl. Laur. Olsen	3091,00
Malersv. Ejner Olsen	184,80
Husass. Ragnh. Spange	24,20
8 Partik. Søren Nielsen	57,20
Ene pige Margr. Nielsen	37,40
Partik. N. P. Nielsen	50,60
10 Kasserer Sofus Larsen	305,80
Pens. Lærerinde O. Frølund	151,80
12 Pensjonist Thora Jensen	61,60
Forv. J. P. Jensen	191,40
Repræs. Ejnar Andersen	321,20

14 Tjener V. E. Sørensen	94,60
Pottemager Karl Larsen	33,00
Malersv. H. P. Würtz	81,40

**Søndre Banevej.**

Skorstensfejer M. Jespersen	803,00
1a Grosserer Viggo Skovgaard	3304,40
Husass. Kirsten Jensen	63,80

**Villakvarteret.**

1 Bogh. N. Marie Svendsen	268,40
Togbetjent J. P. Friser	257,40
Togfører J. Erhard Frederiksen	1108,80
Trikotagehdl. Anna S. Rasmussen	924,00
Telefonmont. C. Fr. Petersen	171,60
Vognm. Fanny B. Svendsen	19,80
Husass. Ester S. Nielsen	41,80
Cigarhdl. K. Ejn. Petersen	613,80
Ekspeditr. Karoline K. Hansen	85,80
Disponent Ove H. Didriksen	305,80
3 Læderhdl. C. Gustav Woll	0,44
Frk. Ellen G. Woll	6,60
Gross. Vilh. V. J. Colding	8,80
Frk. Varla Colding	7,20
Repræs. Kaj Colding	123,20
Enkefru Kamilla Nielsen	112,20
Lærerinde Agnes K. Nielsen	63,80
Lærerinde Mary F. Nielsen	81,40
Togfører Niels F. Kjær	292,60
Kbmd. H. P. Larsen	231,00
Enkefru Joh. J. Kjær	0,44
Ekspeditr. Erna Frandsen	85,80
Jungmand Niels Kjær	125,40
5 Tømrerm. Chr. Clausen	233,20
Cand. ph. N. K. o'Connor Reddelin	389,40
Kontormdhj. H. H. Krogh	288,20
Bankkass. C. E. Clausen	206,80
Manufakturk. V. Clausen	85,80
Ing. K. A. Jørgensen	308,00
Økonoma Christine Clausen	72,60
7 Repr: A. Th. Østergaard	521,40
Smedem. J. P. Henriksen	52,80
Husbest. A. M. Henriksen	19,80
Disponent J. Mathiasen	316,80
Tandlæge H. Nygaard	1196,80
Husbest. E. Nygaard	22,00

Bankass. J. Th. Tuborgh	132,00	33 Sigtemager J. Hermansen	0,44	Skomagerm. Vald. Olsen	35,20	Blikkenslv. P. V. B. Jensen	17,60
Enkefru A. M. Poulsen	17,60	35 Skomagerm. Th. Caspersen	136,40	73 Dommerfm. J. C. Greve		Mælkehdl. Magnus Nielsen	99,00
Kbmd. L. S. Petersen	330,00	Kreaturhdl. Holg. Petersen	292,60	Bjardon	866,80	8 Husbest. Kirstine Jensen	11,00
Murerm. Sig. Poulsen	8,80	37 Malerm. Joseph Petersen	176,00	Maskinfabr. Ch. Weiman	488,40	Barberm. Osc. Weinreich	129,80
2-1 Husass. Else Clausen	13,20	Tarmmester Mart. Jensen	400,40	Husass. Else Larsen	8,80	Smed Carl C. Jensen	15,40
9 Partik. Niels Jensen	112,20	39 Mejeriejer H. C. Nielsen	708,40	75 Fuldm. Knud Koefoed	468,60	Enkefru Sofie Hansen	176,00
Pølse. J. C. Jepsen	171,60	Kørekarl Sv. Jensen	37,40	Husass. Ellen Madsen	6,60	Fhv. Landm. Emil Hansen	59,40
Ekspeditr. J. Nielsen	94,60	41 Arbm. Carl C. Jensen	57,20	Kbmd. Knud H. Madsen	640,20	Pottemagersv. H. P. Frede-	
13a Fhv. Premierl. Ad. Opperr-		Ekspeditr. J. Christiansen	77,00	Fotograf H. P. Sjelborg	52,80	riksen	123,20
mann	468,60	Cyklefabr. S. A. Petersen	217,80	Bankkasserer Kaj Johansson	244,20	Bryggeriarb. Johs. Nielsen	116,60
Husass. Agnes Hansen	28,60	Snedkersv. H. Bluhme Hansen	39,60	77 Skibsmægl. J. L. Fisker	420,20	Fhv. Cigarhdl. L. P. Weinreich	66,00
13b Enkefru Hanne Petersen	224,40	Fhv. Gmd. Jens Petersen	0,44	79 Kreaturhdl. J. Leuschner	94,60	Kelner Vald. Christiansen	35,20
15 Kbmd. H. Grønlund Thomsen	44,00	Kbmd. P. Erik Petersen	66,00	Sparekassekass., Enkefru J.		10 Snedkerm. Marie Petersen	1157,20
Syerske Ane Rasmussen	0,44	Kontorist P. J. Burchardt	206,80	Winther	374,00	Disponent Holger Petersen	246,40
Ekspeditr. N. N. Rasmussen	50,60	43 Cyklefabr. Johs. Nøhr	261,80	81 Slagtersv. Skjold Colding	116,60	Husass. Magda Petersen	28,60
Direktør. Carl Dam	39,60	Sagf. A. Hansen Andersen	171,60	Arbm. Albert Sørensen	57,20	Slagtersv. Laurits Petersen	189,20
17 Maskinp. J. K. Jensen	123,20	45 Vognm. Th. Enevoldsen	321,20	83 Arbm. Carl V. Sørensen	206,80	Kontorist Helga Petersen	81,40
Lærling Emilie Jensen	11,00	49 Kbmd. Martin Chemnitz	708,40	Maskinarb. Aksel Sørensen	158,40	12 Ingeniør A. H. Petersen	244,20
Maskinlærl. Johs. Larsen	28,60	Ingeniør Holger Eriksen	367,40	85 Prokurist Carl Holmen	2314,40	Medhj. Mary Hansen	22,00
19 Lervarefabr. Gerh. Nielsen	1091,20	Enkefru Agnes Nonnegaard	7,60	Husass. Ingeborg Jensen	37,40	16 Fhv. Maskinf. Chr. Chri-	
Kontorist Else Nielsen	37,40	51 Enkefru Johanne Holm	732,60	87 Driftsdir. P. Harboe	1830,40	stensen	1650,00
Klinikmdhj. Rigmor Jacobsen	6,60	Viggo Holm	55,00	89 Kontrollør Kr. Klausen	334,40	Husbest. Albertine Jørgensen	26,40
Kbmd. H. P. Kai Nielsen	19,80	Husass. Vilhelmine Jensen	41,80	91 Fhv. Propr. G. Blom	77,00	Fm. H. Chr. Petersen	341,00
21 Keramikker Carl F. S. Nielsen	70,40	53 Fhv. Landmand Simon Dons	26,40	Enkefru Kristine Jensen	145,20	Frk. K. M. Petersen	8,80
23 Slagtersv. J. Møller Jansen	167,20	Sygegymnast Margr. Dons	118,80	93 Sparekassebog. P. N. Holst	917,40	Fhv. Maskinf. Jørgen Olsen	231,00
Sygeplejerske H. Birktoft	88,00	55 Gasværksarb. O. N. Olsen	266,20	99 Tømrersv. H. C. Hansen	94,60	Husbest. Kirstine Nielsen	33,00
Rentier H. C. Nielsen	33,00	Montør Gunnar Jørgensen	374,00	Strygerske C. M. Gamst	13,20	20 Tandlæge J. E. B. Larsen	473,00
Pottemagersv. Chr. Olsen	145,20	57 Sagfører G. Scheel	3181,20	Maskinarb. H. C. Andersen	129,80	Lervarefabr. N. Chr. Nielsen	1166,00
25 Enkefru J. M. Gregersen	0,44	Husass. Bertha Petersen	41,80	Smedesv. H. H. Nielsen	48,40	Husass. Erna Severinsen	8,80
Enkefru A. Stjernholm Nielsen	24,20	59 Sognepræst Chr. Hansen	1157,20	Manufakturmhj. Astr. Nielsen	19,80	Ekspeditr. Oda Honore	118,80
Mekan. C. Th. Gregersen	70,40	Kontorist Axel Møgelvang	22,00	101 Tarmmester A. C. Hansen	162,80	26 Bundeskærer A. C. Olsen	140,80
Arbm. S. Aage Andersen	28,60	61 Ejend.mægl. H. P. Nicolaisen	4,40	Helga Hansen	8,80	Frk. K. S. Olsen	0,44
Fyrbøder H. A. Gregersen	162,80	Bankkass.ske P. Nicolaisen	594,00	Frk. Martha Hansen	0,44	Kommis H. P. Hansen	118,80
Enkefru Ane Larsen	0,44	Telenonist Eva Nicolaisen	41,80	Tømrer H. Chr. Larsen	8,80	Tømrersv. V. L. Jensen	99,00
Arbm. H. Chr. Larsen	13,20	63a Konsulinde Ingeborg Smith	1777,60	103 Møllebygger Aug. Hansen	162,80	Rentrice Christine Jensen	2,20
Syerske Elna Olsen	112,20	Husass. Anna Christensen	55,00	Insp. A. H. Rasmussen	1,76	Enkefru Ingeborg Jensen	0,44
27a Indremiss. M. P. Jeppesen	149,60	63b Landsretssagf. Poulsen	851,40	Arbm. A. Chr. Andersen	231,00	28 Redaktør J. A. Bigum	1434,40
Modist Marie Offeren	77,00	Husass. Margr. Pedersen	41,80	107 Fhv. Landm. L. C. Sørensen	206,80	Boghdl. G. Bigum	226,60
Telefonist Darni Bertelsen	105,60	Husass. Ketty Larsen	22,00	113 Arbm. N. Kr. Nielsen	123,20	Frk. Thyrá Bigum	8,80
Forretningsbst. K. Schiøler		65 Arbm. Carl Gustavsen	70,40	Gartnermhj. Viggo Jensen	90,20	Kontorass. Aase Bigum	99,00
Mellerup	22,00	Hotelkarl Wilh. Larsen	46,20	Detailhdl. Kristine Villumsen	26,40	32 Redaktør R. P. Nielsen	1166,00
27b Godsforv. Fr. Petersen	587,40	Fiskehdl. H. P. Larsen	8,80	115 Skræderm. J. B. Jacobsen	0,44	Husass. Johanne Petersen	19,80
29 Pianohdl. L. Hansen	312,40	Arbm. J. P. Nielsen	30,80	Arkitekt J. L. Roald Arbøl	83,60	34 Malerm. P. J. Weinreich	266,20
Musiklærerinde Gerda Hansen	68,20	67 Snedkerm. Axel Clausen	426,80	2 Enkefru M. Frølund Petersen	0,44	Arbm. L. P. Petersen	2,20
Husass. Edith Petersen	8,80	Frk. Sigrid Clausen	13,20	4 Rengøringskone J. Christensen	0,88	Bødkersv. Oluf Petersen	158,40
Enkefru V. Wiingaard	2,20	69 Enkefru Valborg Petersen	2,20	Ekspeditr. Anna Christensen	138,60	36 Enkefru K. M. Nielsen	0,44
31 Kaptajn Th. Hedegren	385,00	Fhv. Møllebygger N. P. Hansen	4,40	Enkefru Anna Krügermeier	0,44	Enkefru Karoline Petersen	0,44
Tømrersv. C. H. Simonsen	2,20	Frk. Hilma Hansen	33,00	Arbmd. J. Chr. Petersen	2,20	Kommissionær N. P. Hansen	253,00
				Chauffør L. Chr. Hølskjær	202,40	Medhj. Ottilia Nielsen	28,60
				6 Tømrersv. P. A. Pedersen	145,20	40 Enkefru Karoline Larsen	77,00

De sparer til Skatten ved altid at gøre Deres Indkøb hos  
Crome & Goldschmidt. Holbæk.

Dameskr. Nanna Larsen	2,20
Husass. Laura Larsen	11,00
42 Fabrikbest. G. Landsberg	1073,60
Husass. K. G. Larsen	68,20
44 Snedkerm. Victor Smith	660,00
Husass. Karen Eriksen	68,20
46 Fhv. Kbmd. Th. Petersen	866,80
Frk. Agnes Petersen	151,80
Gartner Poul J. Petersen	2,20
Mødhj. Marie Jensen	275,00
Husass. Jenny Jensen	24,20
48 Konsul Aage Beyer	2006,40
50 Bankdirektør Chr. Bierbum	4972,00
Bankass. Fr. Bierbum	90,20
Husass. Gudrun Larsen	17,60
52 Arbm. Chr. Petersen	0,44
Maskinpasser J. P. C. Jensen	257,40
Bankass. Erik Jensen	15,40
54 Kbmd. Stentoft-Christensen	171,60
Enkefru Marie Pedersen	0,44
Husass. Astrid Hansen	15,40
Kontorist Chr. Bartholin-Larsen	259,60
56 Musikdir. Flemming Hansen	481,80
Ove Chr. Hansen	22,00
58 Frk. N. Rønnow Jessen	275,00
Konsul Carl Petersen	732,60
Husass. Karen Christiansen	19,80
60 Direktør Axel Geertsen	1742,40
Husass. Ella Andersen	22,00
62 Dir. Poul Bjørn Petersen	2138,40
Barnefrøken Greta Nielsen	55,00
Husass. Alma Jensen	28,60
64 Adjunkt Gustav Hansen	453,20
Oplagsbest. Carl Nielsen	356,40
Husass. Hedvig Jacobsen	22,00
66 Kontorchef Aage Engberg	701,80
68 Partikulier F. Dons	90,20
Adjunkt Rikard Kristensen	521,40
70 Fhv. Godsejer H. P. Randrup Christensen	221,20
Bogholder Georg Raun	389,40
72 Maskinarb. N. C. Nielsen	22,00
Maskinarb. O. B. Nielsen	4,40
Strygerske Olga Nielsen	11,00
Bagerm. P. K. Møllebro	22,00
74 Fhv. Gdr. Niels Jensen	17,60
Kbmd. Jacob F. Jensen	171,60

## Strandporten.

Enkefru Ane Marie Nielsen	22,00
Billedhugger J. Nielsen	299,20

## Nordvestvej.

1 Ingeniør Chr. Edsberg	1012,00
Husass. Helga Christensen	24,20

## Kalundborgvej.

1a Murerm. A. C. Christiansen	48,40
Enkefru Ane Nielsen	0,44
Kranfører H. W. Johansen	70,40
1b Sygeplejerske V. Juul	17,60
Rentier M. S. Poulsen	8,80
3 Partikulier A. Christensen	13,20
5 Partikulier N. P. Jensen	162,80
7 Enkefru Ane Pedersen	6,60
Fru Kirsten Pedersen	57,20
9 Telegrafarb. Mich. Andersen	171,60
Syerske Ane M. Olsen	22,00
11 Enkefru Ane Gravesen	0,88
Husass. Karen Gravesen	17,60
Lærer J. P. Nielsen	616,00
Tapetserer H. M. Larsen	99,00
Kommis Carl Ditlevsen	184,80
Husass. Esther Gravesen	28,60
13 Handelsgartner E. Henriksen	46,20
Gartner Ferd. Jørgensen	28,60
Slagter Kaj Johansen	116,60
15 Partikulier Karl C. Nielsen	426,80
Husass. Anna Petersen	24,20
23 Pens. Banearb. Anders Olsen	129,80
Forfatter Carl Jacobi	367,40
25 Møllersv. P. Holst Petersen	145,20
27 Bagerm. Otto Berth	55,00
29 Husmand Jens Chr. Jensen	52,80
Tømrersv. Harald Jensen	68,20
31 Cyklehdl. Jens Nielsen	90,20
33 Detailhdl. Laurits Olsen	83,60
Husass. Elna Olsen	0,44
Murerm. Søren Larsen	0,44
39 Kbmd. J. P. Nielsen	136,40
Ekspeditr. Karen Nielsen	24,20
Frk. Jensine Jacobsen	2,20
43 Tømrerm. Niels Hansen	24,20
Handelsmdhj. Johs. Jensen	123,20
2a Laboratoriekarl S. I. Larsen	145,20

2b Maler N. P. Hansen	0,44
2 Tjenestekarl Ole Jensen	2,20
Pakhusarb. S. Chr. Kvistlund	26,40
4 Automobilmekm. Carl Olsen	244,20
6 Karetm. Gustav Sommer	1,76
Maskinarb. Poul Sommer	2,20
Husass. Dagmar Sommer	17,60
8 Enkefru Kirsten Jensen	13,20
Malersv. Marius Olsen	39,60
10 Kbmd. Sylvester-Nielsen	145,20
12 Brøndgraver J. P. Jensen	70,40
Husass. Karen Jensen	6,60
14 Tømrer J. P. Nielsen	52,80
Enkefru Anna Petersen	0,44
Ejendomsn. Laur. Larsen	103,40
16 Slagterm. H. Christensen	3407,80
Husass. Clara Nielsen	28,60
18 Havem. J. P. Petersens Enke	0,44
20 Fhv. Gdr. Niels Iversen	116,60
30 Kusk Jacob Nielsen	129,80
Kørekarl P. J. Nielsen	184,80
Bagersv. Herman Nielsen	13,20
36 Landmand Johs. Knudsen	0,44
38 Direktør Alb. Nielsen	2783,00
40 Fhv. Landmand L. P. Nielsen	19,80
42 Bundeskærer J. Kr. Larsen	44,00
Elektrikersv. Evald Larsen	72,60
44 Rentier Karl Larsen	44,00
Bankass. L. P. Larsen	11,00
Michael Andersen	0,44
46 Rentier Karen Marie Olsen	180,40
48 Adjunkt Ingeborg Bojsen	646,80
Husass. Mathilde Jørgensen	24,20
50 Typograf Carlo A. Schmidt	261,80
52 Typograf L. Mar. Rasmussen	261,80
54 Typograf J. Chr. Engelhardt	231,00
Maskinsætter M. S. Nielsen	286,00
56 Typograf Sofus C. Petersen	231,00
58 Arbm. N. P. Sørensen	44,00
Husass. A. H. Sørensen	2,20
60 Arbm. Markus Nielsen	171,60
Husass. Oda Nielsen	2,20

## Fjordvej.

1 Lærer Rasmus Nielsen	453,20
3 Prokurist Claudius Ibsen	506,00
Snedkersv. Kaj A. Jensen	30,80
5 Arbm. Vald. Nielsen	11,00
Premierl. Knud Schack	162,80
7 Musiker Chr. P. Hansen	224,40

Plejemoder Agnes Nielsen	0,44
Mødhj. Agnes Nielsen	22,00
2 Slagteriarb. Jens Madsen	176,00
Slagtersv. Kaj N. Madsen	246,40
Snedkersv. J. J. Madsen	90,20
4 Adjunkt J. L. Saxe	640,20
Detailhdl. Bernh. Jensen	354,20
Cigarhdl. Carl F. Andersen	13,20

## Drøsselvej.

1 Repr. Sofus Ørnkov	180,40
3 Bankass. Svend Thørøe	202,40
Enke Ane Marie Petersen	0,44
2 Snedker Carl Chr. Petersen	90,20
Repr. J. C. V. N. Elhauge	180,40

## Vibevej.

1 Partuk. Carl F. Jensen	77,00
3 Enke Birthe Petersen	0,44
Niels P. Christiansen	0,44
5 Overmontør A. Georg Alber	35,20
Jungmand Emil K. Alber	2,20
2 Telefonarb. Oluf C. Jensen	167,20

## Ternevej.

1 Landmand H. P. Andersen	30,80
Jens Andersen	0,44

## Hejrevej.

1 Pensionist N. Chr. Nielsen	57,20
Repr. Sig. M. Møller	99,00

## Landlyststien.

Murersv. L. Th. Hansen	0,44
Baadfører Carl Andersen	154,00
Typograf N. G. Mouritzen	39,60
Enke Kirstine Olofsson	0,44
Syerske Marie Olofsson	13,20
Slagtersv. Karl L. K. Bache	327,80
Kusk J. Alfr. Jensen	66,00
Pølsemaker Frederik Hansen	253,00

## Erik Menveds Vej.

Maskinformer C. P. Isgaard	26,40
Enkefru S. J. Petersen	66,00
Fisker Ejnar Petersen	8,80
Maskinarb. Søren Petersen	37,40

De sparer til Skatten ved altid at gøre Deres Indkøb hos  
Crome & Goldschmidt, Holbæk.

Remissearb. Oscar Petersen	158,40
1 Syerske Fanny Madsen	6,60
Husass. Karen Elise Jensen	22,00
2 Hotelkarl Axel Sørensen	15,40

### Slotsvej.

1 Dyrslæge Kaj Enrum	1139,60
3 Medhj. J. P. V. Jensen	28,60
Enkefru K. M. Jensen	57,60
5 Tømrm. Johs. Weber	44,00
Husass. Marie Andersen	37,40
7 Gartner H. Wentzlau	140,80
Else Wentzlau	4,40
Ekspdtr. Ebba Wentzlau	2,20
Ekspdtr. Marie Wentzlau	28,60
Frisørinde Agnes Jensen	72,60
7 Kontorist Osvald Larsen	145,20
Maler C. H. Jensen	420,20
11 Tømrrersv. H. Christoffersen	286,00
Murerm. Chr. Christoffersen	213,40
Tømrrersv. H. F. Christoffer- sen	180,40
Glarmester S. A. Hansen	123,20
2 Pastor E. E. Ried	158,40
Kassererske J. Godtfredsen	112,20
Fiskehdl. J. H. Niensens Enke	0,44
Maskinmester Vald. Petersen	24,20
4 Fhv. Tømrm. V. Asmussen	866,80
Husbest. Anna Nielsen	77,00
Husass. Sofie Larsen	37,40
12 Sparekassedir. N. Arnold	1478,40
Frk. Esther Arnold	8,80

### Slagterivej.

Slagteridir. F. Bojsen	1755,60
Husass. Gudrun Larsen	37,40
4 Kontorist Peder Faarvang	202,40
Telefonmontør K. V. Nielsen	202,40
6 Maskinarb. Alfr. Sørensen	2,20
Slagteriarb. L. V. Hansen	57,20
Chauf. Cathikus Thomassen	136,40
8 Havemand N. H. Jacobsen	211,20
Enke J. M. Larsen	0,44
Syerske Else M. Larsen	19,80
Kusk Ole V. Sørensen	28,60
Telefonmontør H. C. Larsen	176,00
Arbmd. J. C. Larsen	94,60

Husass. O. E. Larsen	19,80
Slagteriarb. P. P. Jensen	149,60
Strygerske Noomi Larsen	2,20
10 Arbmd. J. V. Petersen	107,80
Arbmd. M. V. Petersen	171,60
Tømrrersv. J. Chr. Petersen	4,40
Slagteriarb. A. F. Hansen	171,60
Rjkarl H. Iversen	154,00
Snedkersv. C. L. Kristiansen	193,60
Enkefru Mathilde Petersen	0,44
Syerske Karla Petersen	13,20
Arbmd. Axel P. Nielsen	200,20
Kusk Sv. H. T. Larsen	171,60
12 Murerm. J. C. Sattrup-Jensen	189,20
14 Slagteriarb. J. P. Petersen	158,40
Husass. Else Petersen	4,40
Bagersv. P. O. Petersen	61,60
Glarm. L. Roed	136,40
Arbmd. A. C. Andersen	136,40
Slagteriarb. Aage Petersen	24,20

### Rolighedsvej.

3 Karetmagersv. V. H. Hansen	28,60
Enkefru Anna Andersen	0,44
Modehdl. Ingeborg Andersen	695,20
5 Overportør K.K. Gudmandsen	171,60
Husass. Karen Gudmandsen	2,20
Enkefru Ane Petersen	112,20
Vognmand H. V. Nielsen	189,20
Fedtsmelter J. Jensen	206,80
Enkefru K. A. Nøhr	140,80
Malerm. Jørg. Jensen	30,80
Trælforv. N. P. Andersen	475,20
Journalist C. S. Christensen	356,40
Overkelner Rich. H. Hansen	259,60
7 Fyrbøder N. Chr. Lyngø	272,80
Frk. Anna Wissing	17,60
Frk. Elise Wissing	2,20
Barberm. C. L. Nielsen	272,80
Chauffør P. C. Jensen	189,20
Ekspeditr. Gudrun Jensen	6,60
Arbmd. Joh. Hansen	149,60
Syerske Birthine Mortensen	13,20
9 Snedkersv. Axel Tingleff	94,60
Ludvig B. N. Ploug	116,60
Pølsemeister C. A. Johansen	385,00
Husass. Ellen Johansen	11,00

Tjener Ejnar Johansen	99,00
Enkefru Kirstine Andersen	11,00
Forvalter Max Madsen	468,60
Enkefru Kirsten Larsen	0,44
4 Bundeskærer H. P. Nielsen	508,20
Pottemager Jeppe Hansen	0,44
Sygeplejerske Meta Nielsen	213,40
6 Paaslaaersv. L. P. Christensen	83,60
Bankass. Henny Christensen	220,00
Maskinarb. Thorv. Soelberg	193,60
Partikulier Fr. Bierbum	193,60
Dameskræderinde A. Nielsen	15,40
8 Enkefru Hedvig Ramsing	83,60
Tømrrersv. J. M. Jensen	32,00
Kusk Aksel B. Jørgensen	158,40
Chauffør L. P. Nielsen	158,40
Typograf H. P. Nielsen	94,60
10 Maskinarb. N. P. Soelberg	35,20
Chauffør S. P. Poulsen	99,00
Jernhdl. J. P. Jacobsen	154,00
Tømrrersv. J. P. Hansen	129,80
Arbmd. Fr. Hansen	39,60
Slagteriarb. J. P. Jacobsen	66,00
Bødker Carl F. Skovgren	112,20

### Enighedsvej.

3 Arbmd. H. Olsen	66,00
Enkefru Anne Rasmussen	0,44
Enkefru Mathilde Andersen	6,60
Skotøjstils. V. Petersen	94,60
5 Bryggeriarb. H. P. Theodor	206,80
Elektriker Ernst V. Theodor	178,20
Enkefru M. K. Jørgensen	26,40
7 Maskinm. V. E. Børgesen	514,80
Skræderm. Johs. Hansen	24,20
9 cand. phil. Otto Bræmer	367,40
Papdækker Anders Andersen	0,44
Ekspeditr. Olga Andersen	55,00
11 Arbmd. J. C. Mortensen	123,20
Enkefru K. E. Petersen	0,44
2 Enkefru A. K. Olsen	99,00
Pens. Værkfører Oscar Flindt	176,00
4 Brølægger Godtfred Nielsen	83,60
Ekspeditr. Dagmar Nielsen	22,00
6 Enkefru C. M. Poulsen	0,44
Kreaturhdl. J. P. Naur	145,20
Husbest. Ida Hansen	22,00
8 Redaktionssekr. H. P. Lunds- ager	385,00
Kontorist Gundel Lundsager	59,40

Depotforst. Viggo Møller	321,20
10 Cyklearb. J. P. Jensen	94,60
Arbmd. Carl O. V. Andersen	24,20
12 Pensionist P. C. Jensen	123,20

### Nordre Banevej.

6 Staldmester Peter Olsen	180,40
Arbmd. V. F. H. Haagensen	26,40
8 Kolletrice J. M. C. Petersen	52,80
Musiklærerinde L. Petersen	8,80
Arbmd. J. C. Jensen	22,00
Sygegymn. Christine Hagen	396,00
10 Enkefru E. M. Nielsen	0,44
Urmagersv. F. P. Jensen	253,00
Forretningsbest. J. Lomholt- Nielsen	132,00
12 Enkefru D. M. Jensen	1,32
Kontorist Dagny Hansen	17,60

### Søndre Banevej.

7 Lærerinde Helga Pedersen	50,60
Forstanderinde D. M. Pedersen	28,60
9 Maskinf. Fr. Dahlgaard	440,00
Maskinist K. G. Helt	118,80

### Lille Fabriksvej.

Kaffebr. H. C. Petersen	129,80
-------------------------	--------

### Slotsgaardsvej.

1 Købmd. Michael Møller	508,20
Husass. Erna Thomsen	37,40
Kontorist S. O. Bruhn	72,60
5 Arbmd. J. C. Johansen	107,80
Hush.ske K. M. A. Nielsen	13,20
Kaffebr. Johs. Mortensen	200,20
19 Lokomotivf. J. P. Clausen	237,60
Barber K. S. Clausen	50,60
Barber J. A. M. Clausen	22,00
21 Montør P. K. Balle Petersen	66,00
Frk. Rigmor Balle Petersen	2,20
23 Tømrrersv. H. S. J. Nielsen	15,40
25 Smedesv. H. C. E. Clausen	184,80
Ekspeditr. H. I. P. Clausen	17,60
27 Maskinb. J. C. Samuelsen	360,80
Kontorass. Inger Samuelsen	118,80
29 Enkefru H. K. Vilhelmsen	13,20
Telefonist A. K. N. Vilhelm- sen	125,40

Telefonist Kitty B. A. Vilhelm- sen	125,40
2 Kaptajn Oscar Larsen	244,20
Husass. P. V. Andersen	28,60
Direktør Carl Hansen	917,46
Maskinarb. E. K. L. V. Hansen	24,20
Kontorass. Grete Hansen	2,20
Husass. Astrid Olsen	17,60
18 Pensionist J. S. C. Nielsen	61,60
Renovationsarb. L. Christian- sen	171,60
20 Malerm. S. E. A. Sørensen	198,00
Maskinarb. V. F. Sørensen	220,00
22 Maskinmontør L. S. Nielsen	211,20
24 Maskinarb. S. W. Rasmussen	37,40
Husass. Oda Rasmussen	2,20
Værkf. E. V. Rasmussen	380,60

### Amtmandsvej.

3 Skrædersv. Th. Henriksen	145,20
Værkfører J. A. Nielsen	316,80
Maskinarb. C. F. Nielsen	55,00
Vognmand L. P. Sørensen	316,80
Enkefru A. C. J. Larsen	83,60
Repræst. J. H. Jensen	66,00
Chauffør C. V. Jensen	103,40

### Smedelundsgade.

37 Partikulier N. J. Schou Han- sen	400,40
Husbest. L. M. Jensen	22,00
Ekspeditr. A. B. A. Hansen	233,20
39 Serg. og Cigh. P. C. Heesche	123,20
Detailh. Anna Hansen	37,40
Fhv. Landp. R. E. Pedersen	77,00
Tjener Karl M. Pedersen	363,00
Vognmand Ole Jeppesen	136,40
Husass. Elly M. Andersen	28,60
Arbmd. N. P. Andersen	22,00
41 Arbmd. A. P. Hansen	48,40
Arbmd. L. C. Kryger	0,44
Husass. Julie M. Hansen	13,20
43 Savværksejer J. Kristensen	211,20
Maskinarb. V. E. Kristensen	184,80
Husass. E. K. Jørgensen	19,80
45 Enkefru F. E. Sørensen	0,44
Ekspeditr. K. S. Sørensen	191,46

Slagteriarb. N. C. Jensen	103,40
Æggske E. F. K. Jensen	94,60
Frk. A. K. Jensen	0,44
Syerske B. K. Petersen	2,20
Dameskr. A. J. K. Sørensen	25,80
47 Snedkersv. J. K. Andersen	136,40
Enkefru A. K. Andersen	90,20
Kommunel. P. M. Petersen	506,00
Lærerinde A. J. Ankersen	457,60
Barberm. H. C. O. P. Nielsen	129,80
49 Syerske Kristine Petersen	24,20
Syerske Anna Petersen	24,20
Cykleh. S. O. I. Olsen	158,40
Bogholderske Vita Olsen	118,80
Husbest. Mette Oxbøll	11,00
51 Slagter Viggo Rohde	433,40
53 Murerm. H. C. Jacobsen	39,60
Konditorm. G. J. Gottlieb	453,20
Slagtersv. E. O. Sørensen	99,00
Kommis S. H. Nielsen	81,40
Fisker A. F. Jensen	0,44
Fisker Jul. Andersen	26,40
55 Skomager A. P. Nielsen	24,20
Frk. H. E. Nielsen	0,44
Pakhusarb. Hj. Jensen	70,40
Slagtersv. N. P. C. Sørensen	46,20
57 Tømrersv. Chr. Jensen	0,44
Husbest. Jenny Jensen	22,00
Bogh.ske Karen Jensen	118,80
Fhv. Landpost N. P. Jensen	77,00
Former P. A. Petersen	220,00
Barber N. K. Jensen	206,80
Syerske Anna Jensen	22,00
Arbmd. Jens Nielsen	99,00
Tømrer H. V. Nielsen	118,80
Chauffør S. L. Sørensen	112,20
Arbmd. H. M. Petersen	0,44
59 Smedesv. L. P. Andersen	176,00
Syerske K. M. Holst	37,40
Enke L. C. Petersen	0,44
Værkf. C. J. H. Jørgensen	299,20
Enke S. M. Petersen	0,44
61 Direktør Dines C. Petersen	1909,60
Husass. Anna V. Hansen	37,40
63 Arbmd. L. Christiansen	30,80
Enke M. K. Sørensen	0,44
65 Snedkersv. P. C. P. Petersen	129,80

67 Montør A. P. Hansen	321,20
Husbest. A. K. Hansen	22,00
Syerske A. M. Christensen	13,20
Enke A. R. E. Nielsen	0,44
69 Tømrersv. L. M. Kryger	44,00
Arbmd. Chr. T. Jensen	0,44
Arbmd. J. P. C. Nielsen	70,40
Træskom. H. P. Andersen	17,60
71 Cykleh. A. K. Skinnerlykke	279,40
Arbmd. H. V. Christiansen	83,60
44 Vognmand A. Vilh. Andersen	0,44
Husbest. K. M. J. Andersen	2,20
46 Frk. B. S. Larsen	0,44
Pens. Overportør N. Sørensen	26,40
Husbest. B. M. Sørensen	11,00
Ølkusk N. G. Frederiksen	77,00
Arbmd. N. Johansen	0,44
Fhv. Husass. E. P. Jensen	15,40
48 Gaardskarl Morten Nielsen	140,80
Syerske K. Hansen	24,20
Portner H. P. Hansen	0,88
Enke A. K. Larsen	0,44
50 Kørekarl N. P. Nielsen	30,80
Arbmd. Ole Hansen	52,80
Lagerarb. V. D. Salomonsen	26,40
Strygerske I. Johansen	11,00
52 Ambulancefører H. E. Jensen	140,80
Murersv. K. K. Nielsen	26,40
Syerske E. E. Nielsen	19,80
Sygepl. M. M. Christiansen	138,60
54 Typograf H. Christensen	211,20
Frk. A. J. Christensen	33,00
Banearb. L. M. Nielsen	44,00
Enke A. K. Jørgensen	0,44
56 Enke M. S. Hansen	0,44
Enke M. K. V. Nielsen	0,44
Lagerarb. P. T. Nielsen	107,80
58 Havnearb. J. M. G. Nielsen	11,00
Arbmd. F. Christoffersen	0,44
Malersv. C. P. Hansen	330,00
Lagerarb. C. L. Nielsen	70,40
60 Sømand A. C. Andersen	94,60
Fhv. Købmd. N. M. Jensen	2,20
Arbmd. Chr. Nielsen	61,60
Arbmd. C. P. Nielsen	28,60
Bryggeriarb. E. K. Nielsen	22,00
Enke A. M. Mortensen	0,44
Arbmd. Carl Hansen	30,80
62 Vaskeriejerske A. M. Hansen	35,20
Murerarb. F. Th. Klavsen	30,80

Mølieriarb. A. P. Andersen	107,80
Mølieriarb. A. O. Andersen	35,20
Arbmd. J. H. Andersen	68,20
Enke J. M. Madsen	0,44
Arbmd. K. P. Andersen	99,00
Arbmd. Th. V. Christensen	112,20
64 N. P. Jensen	0,44
Enke A. Rasmussen	0,44
J. P. C. Sætterberg	0,44
Chauffør L. O. T. Nielsen	70,40
Brødkusk A. P. Andersen	77,00
Havnearb. L. Jensen	24,20
66 Slagteriarb. L. P. Jørgensen	198,00
Husbest. E. S. Jørgensen	0,44
Blikkenslav. L. M. Christoffer- sen	149,60
Elektriker H. M. Hansen	0,44
Bogbinderm. J. Larsen	94,60
Postbud N. F. Jensen	107,80
Modehdl. T. H. Henriksen	33,00
Anna Marie Nielsen	24,20
68 Arbmd. L. F. Jensen	0,44
Nitter A. B. Jensen	13,20
Havnearb. C. O. Petersen	17,60
Tømrersv. H. C. Hansen	44,00
70 Margarineforh. G. J. Mortensen	52,80
Maskinarb. A. K. E. Mortensen	41,80
Elektriker S. H. Mortensen	33,00
Murerarb. F. V. Petersen	61,60
Syerske V. Larsen	8,86
Pakhusarb. S. H. Møller	77,00
Bogholder C. A. Jensen	341,00
72 Maskinarb. O. J. Jacobsen	4,40
Slagteriarb. J. P. C. Christian- sen	103,40
Støberiarb. H. S. M. Hansen	22,00
Mekaniker M. C. Olsen	162,80
Arbmd. H. Th. Christensen	0,44
Arbmd. K. K. Christensen	63,80
Medhjælper M. A. Madsen	13,20
Slagteriarb. J. C. Madsen	180,40
74 Kusk C. V. A. Hansen	83,60
Enke K. S. Christiansen	0,44
Enke A. M. Andersen	0,44

### Ringstedvej.

1 Insp. J. C. H. Birch-Jensen	1603,80
Husbest. A. K. Thronsen	200,20
Kontorist M. L. Rasmussen	33,00
Økonoma H. E. C. Rendtorff	138,60

De sparer til Skatten ved altid at gøre Deres Indkøb hos  
Crome & Goldschmidt, Holbæk.

Overopsyn A. H. B. Guldbrand- sen	90,20
Husjomfru Kirstine Poulsen	63,80
Kokkepige H. M. V. Ottosen	50,60
Køkkenpige E. M. Jensen	46,20
Overopsyn L. K. V. Henriksen	85,80
Opsynspige E. M. Jensen	63,80
Opsynspige E. M. Larsen	59,40
Opsynspige A. R. Hansen	22,00
Opsynspige Esther M. Larsen	33,00
Opsynsp. H. S. M. Nielsen	46,20
Opsynsbetj. K. P. Jensen	81,40
Opsynsbetj. I. B. F. Hansen	81,40
Opsynsbetj. H. Hansen	81,40
Opsynsbetj. M. V. Petersen	83,60
Opsynsbetj. P. D. Christiansen	55,00
1 Vaskerijomfru K. S. V. Nielsen	85,80
Linnedjomfru L. Hansen	28,60
Syjomfru I. M. Andersen	28,60
Husass. E. M. Nielsen	46,20
Husass. B. E. Bonde	19,80
Elev I. M. Sørensen	19,80
Elev Z. A. S. Jepsen	13,20
3 Maskinarb. H.J. Frikke	167,20
Maskinarb. H. Th. Pedersen	61,60
Arbmd. L. Johansens Enke	0,44
Drejersv. L. P. Pedersen	112,20
Chauffør C. H. D. N. Christen- sen	162,80
Nattevagt D. Frederiksen	57,20
Husass. E. A. Frederiksen	2,20
5 Mekanikersv. H. L. V. Christen- sen	136,40
Tømrerm. S. C. Pedersen	70,40
Kontorist K. M. K. Nielsen	191,40
Enke H. K. M. Sørensen	0,44
Tømrer O. Hansen	220,00
7 Tømrersv. J. A. Hansen	184,80
Snedkersv. L. P. Jørgensen	33,00
Kontorelev E. K. S. F. Jørgen- sen	8,80
Maskinarb. E. F. Nielsen	129,80
Vognmand P. E. Knudsen	44,00
Maskinarb. K. E. V. H. Olsen	57,20
Tj.karl K. A. Nielsen	132,00
9 Enke K. K. Sørensen	0,44
Slagteri- arb. J. C. Sørensen	162,80
11 Lagerfmd. J. V. Petersen	266,20
13 Skomagerm. C. S. Christiansen	162,80
Musiker E. Christiansen	81,40
Telefonist I. M. Christiansen	171,60
Enke K. M. Jensen	0,44
Opkræver A. K. Jensen	19,80
15 Rentrice H. Hansen	2,20
Rentrice M. S. Hansen	2,20
17 Kommune- lærer H. E. Kølster	400,40
Husass. E. K. Jensen	19,80
Kommune- lærer P. C. H. Han- sen	668,80
Frk. Else Kühn	24,20
Bagersv. E. C. J. Rong	189,20
17 Portør J. J. Madsen	202,40
Malersv. H. R. Henriksen	33,00
Mekaniker J. S. Rasmussen	193,60
Husbest. O. Nielsen	11,00
28 Vognmand L. Juul	189,20
Underforv. P. O. Juul	50,60
Ekspedtr. K. Juul	13,20
Damefrisørinde J. Killendahl	8,80
Spaanbæksgaard: Landbrforp. J. M. Jacobsen	420,20
Medhjælper N. P. L. Madsen	55,00
Ringstedvej. Chauffør A. G. Jensen	140,80
2 Læge J. E. Vestergaard	356,40
Oversygeplejerske O. K. E. Mørch	206,80
Sygeplejerske A. H. Hansen	206,80
Sygeplejerske I. Nørgaard	178,20
Sygeplejerske K. M. Andersen	206,80
Sygeplejeelev E. Winther	13,20
Sygeplejeelev A. M. Hansen	37,40
Sygeplejerske M. M. Jensen	17,60
Sygeplejerske E. K. Gahrn	22,00
Sygeplejerske E. Sørensen	22,00
Sygeplejerske M. M. Andersen	24,20
Elev Gerda Axelsen	22,00
Sygeplejeelev Ellen Nielsen	24,20
Sygepl.elev K. M. Jørgensen	24,20
Sygepl.elev P. M. Larsen	24,20
Gangpige K. A. Henriksen	28,60
Gangpige E. J. Rasmussen	28,60
Gangpige I. A. Mortensen	22,00
Husass. G. E. Larsen	46,20
Sygeplejeelev A. Mortensen	19,80
E. K. Jensen	22,00

De sparer til Skatten ved altid at gøre Deres Indkøb hos  
Crome & Goldschmidt, Holbæk.

Husass. M. K. Petersen	33,00
Husass. I. K. E. Langemark	37,40
Husass. A. L. Jensen	46,20
Portør H. M. Petersen	125,40
Portør S. A. K. Vaabengaard	72,60
2 Læge H. L. Jeppesen	94,60
Sygeplejeelev H. A. Rasmus- sen	22,00
8 Tømrersv. H. J. Sørensen	19,80
Trædrejerm. J. Gebauer Han- sen	22,00
Maskinarb. Aage A. Hansen	22,00
10 Postkører A. L. Andersen	107,80
Arbmd. C. Peterser	70,40
Postbud J. F. Hansen	154,00
Skrædersv. A. T. Ahlfors	77,00
Konditor S. C. Rasmussen	149,60
Rejsemontør K. F. Hansen	116,60
14 Maskinsn. L. A. Knudsen	15,40
Skomagerv. A. K. Petersen	149,60
Chauffør C. C. Hansen	2,20
16 Chauffør H. R. Henriksen	140,80
Ølkusk H. P. Christiansen	57,20
Formand Chr. A. Jensen	217,80
Smedesv. N. P. H. Jensen	81,40
Sergent Th. C. Hansen	61,60
20 Tømrerm. Hermann Olsen	176,00
Tømrersv. S. A. Poulsen	44,00
22 Politibetj. N. P. R. Wideii	279,40
Chauffør J. H. K. Andersen	325,60
24 Chauffør N. J. P. Petersen	4,40
Arb.karl J. A. O. Petersen	2,20
26 Kbmd. R. J. H. Kruse	154,00
Bogholder Th. S. Hansen	6,60
Kbmd. Ferd. Nielsen	360,80
Kommis C. V. Jensen	125,40
Tømrersv. V. A. Jensen	176,00
28 Arbmd. C. P. Christensen	107,80
Slagteri- arb. C. E. Christian- sen	167,20
30 Postbud V. Mortensen	33,00
Kontorass. E. A. Mortensen	94,60
32 Overlærer -A. Knudsen	794,20
Lærer H. I. Olsen	380,60
Kommune- lærer E. S. Olsen	400,40
Mekaniker Erik Thure	213,40
Lærerinde M. K. M. Madsen	479,60
Ekspedtr. Gerta Madsen	15,40
32 Lars Hansen	0,44
34 Arbmd. N. P. Petersen	184,80
Frk. C. Christiansen	0,44
36 Depotarb. V. J. Engmann	193,60
Malersv. C. C. Engmann	37,40
Maskinarb. S. A. M. Engmann	2,20
38 Foderm. J. M. Christiansen	198,00
Syerske Kamilla Christiansen	6,60
Brødkusk J. P. Jensen	136,40
Husass. Ebba Jensen	28,60
Husass. A. K. Jensen	6,60
<b>Marthavej.</b> Overportør J. P. Lundsberg	158,40
Tømrersv. J. L. L. Lundsberg	59,40
Maskinsmed C. L. L. L. Lunds- berg	17,60
Husass. H. L. L. Lundsberg	33,00
Kusk A. P. C. Andersen	70,00
Arb.karl A. C. K. Andersen	90,20
Arb.karl J. L. V. Andersen	2,20
Kontorass. H. L. M. Andersen	85,80
<b>Marianevej.</b> Kusk K. H. F. Plambech	48,40
Telefonist E. K. M. Plambech	68,20
Husass. K. S. O. Plambech	2,20
<b>Marievej.</b> 1 Slagteri- arb. J. P. Andersen	180,40
3 Slagteri- arb. A. P. C. Ander- sen	217,80
Husass. E. M. K. Andersen	19,80
5 Metaldrejer C. C. Rolsted	2,20
7 Slagteri- arb. J. P. Jacobsen	140,80
Arbmd. E. L. C. Petersen	22,00
9 Repr. A. V. Frederiksen	149,60
Bankass. S. A. H. Nielsen	171,60
Tapetsererforb. H. V. Nielsen	6,60
11 Pens. Stabs- serg. J. M. Nielsen	211,20
Ekspeditr. G. E. Nielsen	22,00
13 Mølleri- arb. H. C. J. Andersen	39,60
Lars Petersen	0,44
15 Mekaniker J. V. N. Nøhr	167,20
17 Børsten- binder J. Ambirk	26,40
Maskinarb. H. O. Hansen	66,00
19 Malersv. Viggo Petersen	77,00
fhv. Træskom. J. Jensen	0,44
Husass. A. Jørgensen	4,40
21 Husass. L. J. Larsen	13,20
Arb.karl V. C. Petersen	46,20



Kaffebrænder C. K. G. Petersen	105,60
Sømand K. H. Petersen	2,20
Slagteri- N. Petersen	176,00
Murersv. Jens Petersen	90,20
23 Vejmand S. D. Sørensen	189,20
2 Snedkersv. A. V. Brodersen	44,00
4 Vejer M. K. P. Jokumsen	354,20
Husbest. K. S. Sørensen	37,40
6 N. P. Jensen	0,44
Portør N. A. Jensen	94,60
Arbmd. A. P. Andersen	70,40
Husbest. K. S. K. Jensen	0,44
Husass. Ebba Jensen	8,80
8 Pakhusarb. H. A. Jeppesen	112,20
10 Slagteri- Olga Hansen	17,60
Portør Anker Jensen	107,80
12 Slagteri- Carl Larsen	167,20
Enkefru M. K. Larsen	0,44
14 Havnearb. N. P. Stroustrup	39,60
16 Arbmd. P. H. Nielsen	19,80
Slagteri- N. Nielsen	158,40
Arbmd. E. J. Nielsen	2,20
18 Murerarb. N. P. C. Nielsen	116,60
Formersv. K. Th. Nielsen	28,60
20 Medhj. C. V. Hansen	189,20
Husass. Alma Nielsen	6,60
22 Maskinarb. Otto Nielsen	0,44
Fhv. Fyrbøder Lars Nielsen	0,44
24 Banenæstfmd. J. P. M. Krai- ner	202,40
Enkefru K. Sørensen	0,44
26 Chauffør K. V. Nielsen	123,20
Arbmd. L. C. A. Knudsen	0,44
28 Vognmand J. C. L. Rasmussen	6,60
Arbmd. C. W. Rasmussen	37,40
Frk. E. A. Rasmussen	11,00
Typograf H. P. Petersen	83,60
30 Slagteri- C. F. Holst	189,20
Kontormedhj. Mary Holst	19,80
32 Arbmd. Carl V. Jensen	154,00
Tømrer F. C. Jensen	63,80
Slagtersv. E. V. Jensen	246,40
Chauffør G. M. Jensen	138,60
34 Metaldrejer A. F. Larsen	83,60
36 Tømrersv. Fr. Madsen	99,00
Enkefru K. M. Madsen	0,44
38 Mølleri- J. P. Jensen	99,00

Ekspeditr. I. E. K. Jensen	50,60
Chauffør C. D. Jensen	213,40
Husass. E. M. Jensen	17,60
Maskinarb. A. H. Jensen	99,00
40 Banearb. J. C. Jensen	145,20
Husass. R. E. K. Jensen	13,20

### Raadmandsvej.

1 Kabelmontør E. J. Agerup	261,80
3 Tømrersv. O. J. Larsen	30,80
Bogholder N. Krogh	0,44
5 Maskinarb. C. T. Jensen	136,40
Arbmd. Christen Christensen	8,80
7 Murersv. P. A. Møller	198,00
Enkefru M. Møller	0,44
9 Snedkersv. B. A. Larsson	66,00
Arbmd. N. S. Petersen	0,44
11 Karetmagersv. C. J. Jensen	39,60
2 Maskinpasser J. C. Jørgensen	237,60
Konditor Kaj Jensen	253,00
4 Snedkersv. H. C. Andersen	52,80
Enkefru E. Andersen	0,44
6 Postpakkemester J. A. Jensen	57,20
8 Skrædersv. L. P. N. Winther	103,40
Skrædersv. N. K. G. Sørensen	112,20
10 Chauffør G. F. Christensen	136,40
Maskinarb. J. P. H. Christensen	50,60
Chauffør L. V. R. Petersen	8,80
12 Møllersv. N. P. Jensen	171,60
Snedkersv. J. P. K. Jensen	19,80
Elektriker H. J. Jensen	11,00

### Finsensvej.

1 Skomagerm. V. C. M. Andersen	0,44
3 Banearb. V. J. Petersen	184,80
Frk. Mary Petersen	125,40
5 Overportør J. O. Jørgensen	136,40
Arbmd. Otto Gleerup	99,00
7 Telefonarb. E. A. Christensen	231,00
9 Slagteri- K. H. Engelstock	193,60
11 Snedkersv. S. A. Nielsen	48,40
Portør A. K. Jensen	145,20

### Diget.

32 Kommune- A. K. Jørgensen	440,00
-----------------------------	--------

### Højen.

2a Detailhdl. C. V. Nielsen	0,44
Skomagerv. S. A. Nielsen	17,60
Smedesv. J. C. Christiansen	15,40
Reservevagt K. Petersen	0,44
2b Fhv. Slagteri- R. Christen- sen	224,40
Bagerikarl V. Rathje	46,20
Urmagermedhj. J. L. Nielsen	206,80
Typograf J. B. Lundberg	112,20
4 Partikulier L. C. Nielsen	237,60
Kbmd. A. M. Nielsen	206,80
Lærerinde E. K. Nielsen	451,00
Lærerinde R. I. Nielsen	158,40
6 Blikkenslagersv. E. Christof- fersen	123,20
Enkefru M. S. C. Petersen	1,32
Detailhdl. ske K. S. Nielsen	2,20
8 Værkfører C. A. W. Fischer	426,80
10 Kriminalbetj. Hj. Rasmussen	231,00
Arbmd. S. Sørensen	123,20
12 Arbmd. A. F. Christensen	233,20
Chauffør H. L. B. Andersen	103,40

### Roskildevej.

5 Kapelm. Hj. Koefoed	1108,80
7 Rentier N. P. Rasmussen	107,80
Massøse Ella Rasmussen	41,80
9 Sognepræst Tage Kjer	501,60
Husass. H. Andersen	28,60
11 Stabsoff. C. Jørgensen	279,40
Tømrerm. J. G. Pedersen	149,60
11 Husbest. K. K. Jokumsen	17,60
Snedkersv. Arthur Johansen	90,20
Slagteri- J. E. Andersen	123,20
Ekspeditr. E. M. Andersen	33,00
Husass. Gunna Andersen	2,20
Arbmd. C. V. Petersen	4,40
Pakhusarb. M. C. Andersen	30,80
Medhj. J. Fr. Andersen	33,00
13 Dyrslæge O. H. Rasmussen	851,40
Husass. Klara Christiansen	33,00
15 Enkefru J. K. Pedersen	22,00
Arbmd. M. C. Pedersen	44,00
17a Portør K. A. V. Hansen	244,20
Maskinarb. H. P. Lützhøft	52,80
17b Portør A. K. V. Jørgensen	136,40
Gasværksarb. J. Gudmann	180,40
17c Møllersv. J. P. Rasmussen	33,00

Arbmd. V. E. Jensen	237,60
Sadelmagersv. C. Larsen	94,60
Kusk Herman Hansen	66,00
Malersv. Anton Kristiansen	107,80
Tapetserersv. K. A. Wallin	19,80
Fyrbøder F. Christensen	206,80
19 Stewedor S. J. Sørensen	514,80
Kontorist P. E. Sørensen	37,40
29 Postbud N. F. Olsen	167,20
Kontorist Johanne Olsen	165,00
Bankass. F. G. Olsen	19,80
39 Slagteri- H. J. Nielsen	176,00
Ekspeditr. Helga Nielsen	2,20
Slagteri- N. C. Hansen	184,80
Stuepige E. V. Hansen	4,40
Slagtersv. P. Th. Christensen	202,40
Maskinsmed H. P. Petersen	136,40
41 Enkefru A. M. Sørensen	0,44
Portør O. S. C. Nielsen	15,40
47 Officiant J. C. Larsen	17,60
Renovationskusk P. Poulsen	77,00
Enkefru Anna Petersen	2,20
49 Savskærer H. J. Christiansen	103,40
Ekspeditr. Helga Christiansen	22,00
51 Snedkersv. P. A. Munksgaard	154,00
53 Kreaturhdl. L. A. Madsen	22,00
Snedkersv. S. P. Nielsen	22,00
Modehdl. inde Enis Larsen	2,20
55 Fhv. Handelsg. J. P. Pille	396,00
Pens. Kommune- lærerinde H. Rasmussen	453,20
Husbest. Margrethe Iversen	17,60
57 Murerarbmd. Kr. V. Ulrichs	48,40
Kasper Sørensen	0,44
Fhv. Restauratør A. Nielsen	0,44
Kbmd. L. A. M. Hansen	341,00
Tjener S. Darling	0,44
Tømrerm. Simon Petersen	26,40
Havnearb. N. H. Jensen	4,40
69 Kedelrenser Chr. Ringvad	1,76
79 Arbmd. A. H. Jensen	6,60
4 Enkefru Anna West Jensen	0,44
Snedkerm. Chr. West Jensen	0,44
6 Opsynsbetj. Alfr. Larsen	116,60
Gartner P. Møller	171,60
Fyrbøder L. J. Petersen	158,40
10 Gartner N. Poulsen	0,44
Arbmd. P. J. Madsen	17,60
Arbmd. A. P. Andersen	99,00
Husbest. A. K. Pedersen	0,88

Murerarb. E. Carlsen	15,40
Murerm. Niels Jensen	52,80

### Nørrevang.

3 Fhv. Landmd. A. P. Christensen	2,20
Husbest. M. C. Christensen	2,20
9 Agent A. F. Nielsen	35,20
Arbmd. L. P. Nielsen	19,80
17 Slagteriarb. R. B. Nielsen	171,60
19 Arbmd. L. V. Sehested	35,20
21 Lars Peter Andersen	0,44
27 Arbmd. Hans Larsen	15,40
4 Vejer og Maaler V. G. Jensen	457,60
Redaktør A. P. Bjarnholt	514,80

### Mosevang.

7 Maskinarb. C. V. Jensen	184,80
Tobakssp. C. F. Klüver Jensen	28,60
4 Brødkusk J. Melchiorson	15,40
Syerske Inger Melchiorson	17,60
Repr. Arthur Larsen	0,44
14 Kusk J. P. Christensen	1,76
Arbmd. Niels Hansen	0,44
Arbejderske D. B. Joost	28,60
Arbmd. V. K. Andersen	136,40
16 Maskinarb. L. P. Kr. Petersen	44,00
18 Trafikass. H. J. Nielsen	116,60
Arbmd. L. P. Nielsen	0,44
Arbmd. Axel A. Hansen	13,20
Landarb. E. L. Hansen	83,60
20 Skræder H. C. T. Sørensen	66,00
Kusk L. C. Frederiksen	33,00
22 Lagerarb. V. A. E. Petersen	26,40
Maskinarb. Alfr. K. Petersen	39,60
24 Arbmd. H. P. Larsen	52,80
Arbmd. H. C. P. Larsen	0,44

### Søndervang.

3 Premierløjtn. Chr. Bendixen	253,00
Arbmd. Herman Olsen	0,44
5 Arbmd. L. Chr. Enevoldsen	107,80
10 Arbmd. G. V. Collatz	19,80
Stenhugger O. V. Nielsen	226,60
12 Malersv. N. P. Andersen	103,40
14 Arbmd. N. C. Petersen	22,00

Arbmd. L. Petersen	57,20
18 Malersv. O. A. Christiansen	162,80
Tømrersv. A. Michael	26,40

### Østervang.

1 Arbmd. K. A. Mogensen	0,88
Lagerarb. A. V. Olsen	61,60
Typograf J. A. Christensen	171,60
7 Værkfører Jul. Hansen	244,20
Formersv. Harry Hansen	4,40
Husass. Johanne Hansen	41,80
9 Tømrersv. A. T. Andreasen	77,00
11 Kusk J. P. Jensen	253,00
19 Lagerarb. J. M. Ludvigsen	112,20

### Kathrinevej.

Skomagere Chr. Hansen	15,40
10 Murersv. Otto E. Vøge	52,80
12 Arbmd. Ernst Christensen	140,80
Kristian Kristensen	0,44
20 Mølleriarb. N. K. Pedersen	0,44
24 Slagteriarb. P. O. Gregersen	176,00

### Gl. og ny Taastrupvej.

1 Inkassator S. N. Steffensen	24,20
Landarb. N. P. Kr. Pedersen	8,80
3 Arbmd. A. Chr. Petersen	0,44
Hdlsmd. Johs. Jørgensen	8,80
5 Vognmd. L. Kr. Klein	0,44
Enkefru Ingrid Klein	0,44
Vejmand Otto V. Hansen	83,60
Arbmd. J. Chr. Hansen	0,44
9 Vognmd. C. Chr. Petersen	217,80
Enkefru K. M. Madsen	0,44
Skomagerv. A. L. Hansen	28,60
11 Fhv. Landmd. Johs. Christensen	0,44
Enkefru Alvilda Andersen	26,40
21 Arbmd. Carl Hansen	66,00
Tj.karl L. Chr. Hansen	11,00
25 Frk. Vilhelmine Nielsen	15,40
4 Foderm. Karl Kr. Larsen	0,88
Arbmd. Adolph Andersen	0,44
Arbmd. Valdemar Danielsen	99,00
Arbmd. Erik Danielsen	15,40
Kusk P. M. Hansen	44,00

Jernbanearb. Karl Nielsen	149,60
Karetm. J. P. Rejnholdt Henriksen	30,80
Tømrersv. Ivan H. C. Jensen	13,20
Arbmd. Viggo V. G. Widell	30,80
Arbmd. Carl Chr. Andersen	77,00

### Taastrup.

Tømrer J. P. Jensen	44,00
Tømrersv. C. Marius Jensen	94,60
Malersv. H. I. Jensen	90,20
Fisker Martin Jensen	2,20
Arbmd. Alb. Christensen	206,80
Husass. Marie Andersen	28,60
Tj.karl Carl Christiansen	24,20
Arbmd. H. O. Andersen	103,40
Snedker J. P. M. Andersen	4,40
Skomagere N. O. Jensen	2,20
Møllejer Martin Hansen	1287,00
Husass. Hansine Larsen	33,00
Medhj. Kr. Sørensen	33,00
Møllersv. Chr. Jensen	151,80
Foderm. Asger Schmidt	19,80
Landmd. J. C. Jensen	8,80
Frk. Alfhild Jensen	11,00
Landmd. K. A. Jensen	28,60
Landmd. Knud E. Jensen	46,20
Arbmd. L. O. Petersen	0,44
Husass. Emilie Petersen	15,40
Telefonistinde Ella Petersen	158,40
Børstenbinder Ole Sørensen	0,44
Børstenbindersv. K. E. Sørensen	22,00
Jordarbmd. C. C. Nielsen	19,80
Gdr. J. F. Jensen	99,00
Husass. Rigmor Jensen	24,20
Foderm. Eigil Hansen	99,00
Banearb. H. P. Christensen	44,00
Enke Christiane Nielsen	0,44
Kusk N. A. Nielsen	281,60
Enke Sofie Christensen	11,00
Murersv. J. P. Svendsen	94,60
Enke Kirstine Larsen	0,44
Banearb. P. Olsen	193,60
Arbmd. Thorv. Olsen	94,60
Murerarbmd. Viggo Hansen	26,40
Murerarbmd. N. P. Nielsen	13,20
Landpostbud Th. Petersen	149,60
Husbest. Anna Hansen	13,20
Kbmd. Axel Nilsson	17,60

Husbest. Christine Hansen	15,40
Arbmd. H. P. N. Frederiksen	22,00
Arbmd. H. P. Danielsen	61,60
Maskinarb. A. J. Clemmensen	94,60
Repr. Alfr. Kaysen	396,00
Husbest. Lene Beck	0,44
Savskærer W. Johansen	140,80
Bundskærer H. P. Johansen	99,00
Bankass. H. Johansen	24,20
Landpostb. H. P. Christensen	140,80
Frk. Helga Christensen	15,40
Skomagerv. Carlo Christensen	19,80
Husass. Agnes Christensen	2,20
Fhv. Arbmd. Chr. O. Sørensen	0,44
Enke Sofie Christiansen	0,44
Bagersv. Anthon Christiansen	140,80
Husbest. Christine Madsen	0,44
Gdr. Karl Hansen	413,60
Vandværksbest. Jens Hansen	413,60
Vandværksass. C. K. Petersen	347,60
Maskinarb. Aage Petersen	2,20
Arbmd. J. P. Jensen	0,44
Hmd. Joh. Christiansen	6,60
Frk. Gudrun Christiansen	81,40
Landpostb. S. L. Sørensen	167,20
Gdr. Herman Nielsen	321,20
Landmd. A. P. Nielsen	50,60
Landmd. N. J. Nielsen	50,60
Landmd. A. H. Nielsen	50,60
Husass. Karen Nielsen	11,00
Medhj. Sofus M. Larsen	46,20
Tj.karl Erling Andersen	41,80
Tj.karl Fridthjof Nielsen	41,80
Forgylder F. A. M. Hesselholdt	136,40
Arbmd. Niels Jensen	0,44
Havnearb. Erik Eriksen	35,20
Slagteriarb. V. Jørgensen	189,20
Enke Eline Sørensen	0,44
Arbmd. Ventzel Jensen	15,40
Snedkersv. L. J. Nielsen	112,20
Arbmd. Peter Sørensen	0,44
Arbmd. Bengt Andreasson	0,44
Savværksarb. Chr. Larsen	66,00
Savværksarb. A. M. Petersen	33,00
Brøndgraver Aug. Johansen	48,40
Arbmd. H. P. F. Strøm	61,60
Medhj. Sv. A. T. Madsen	37,40
Rasmus Madsen	0,44
Snedker A. P. Andersen	13,20
Medhj. N. P. B. Hansen	13,20

**Merløse.**

Grdbest. Th. Kjær-Petersen	35,20
Kr. Fr. Andersen	33,00
Landpostb. P. O. Jacobsen	140,80
Medhj. Emil Jacobsen	17,60
Arbmd. Søren Nielsen	0,44
Medhj. Johs. Nielsen	28,60
Kbmd. Emil Andersen	0,44
Arbmd. Carl Jensen	0,44
Arbmd. Kr. Nielsen	26,40
Foderm. Otto Petersen	4,40
Graver Niels Nielsen	0,44
Tj.karl Christoffer Nielsen	46,20
Enke Anna K. Nielsen	257,40
Medhj. Laura Nielsen	41,80
Gaardbest. Vald. Nielsen	72,60
Trikotageh. Emil Petersen	184,80
Tømrm. S. Chr. Jørgensen	77,00
Gartner H. B. Petersen	0,44
Gdr. Augustinus Hansen	44,00
Medhj. Hans Hansen	46,20
Husass. Agnes Christensen	17,60
Husass. Sigrid Christensen	19,80
Gdr. Anders Jensen	158,40
Medhj. A. M. Nandrup Jensen	63,80
Arbm. Jens C. Petersen	30,80
Husass. Karen Petersen	8,80
Landm. Niels Poulsen	6,60
Landm. Ole Poulsen	6,60
Husbest. Hedeveg Poulsen	6,60
Landm. P. C. Poulsen	41,80
Husass. Jenny Hansen	28,60
Fhv. Strickerske J. M. B. Lassen	17,60
Arbm. Niels P. Jensen Lemb- sen	0,44
Gdr. L. Chr. Larsen	8,80
Forp. Kaj E. Larsen	0,44
Husass. Katrine Karlsen	28,60
Tj.karl Carl C. Petersen	81,40
Landm. Carl F. Petersen	136,40
Landm. Anders P. Gregersen	30,80
Husass. Anna Hansen	68,20
Landm. Lars Hansen	15,40
Landm. Carl C. Holst	0,88
Mejeriforp. Carl J. Nielsen	715,00
Mejerikarl Ejner Nielsen	55,00

Enke Maren Christensen	52,80
Smed C. M. Christensen	44,00
Smedesv. L. A. Veinell	63,80
Gdr. Joh. M. Sørensen	136,40
Alfred E. Sørensen	37,40
Gdr. A. Sander Jensen	107,80
Husass. Bodil Larsen	28,60
Enke Ane Andersen	35,20
Landm. Johs. Sørensen	83,60
Landm. H. P. Ottosen	158,40
Tj.karl O. V. Holst	15,40

**Langerød.**

Arbm. Chr. V. Petersen	0,44
Enke Ane Kathrine Nielsen	0,44
Landm. Jens Th. Nielsen	620,40
Enke Frederikke Christensen	13,20
Medhj. Chr. S. Nielsen	50,60
Arbm. Albert Hansen	39,60
Gdr. Hans Christensen	77,00
Husass. Anna Nina Olsen	28,60
Medhj. Johs. Jørgensen	55,00
Landm. H. H. Petersen	48,40
Landm. J. C. Andersen	167,20
Murerm. Alfr. Madsen	0,44
Gdr. K. K. Hvid	103,40
F. Werner Petersen	28,60

**Hellestrup.**

Landpost Jørgen Nielsen	176,00
Mekaniker Alfr. Nielsen	8,80
Syerske Jensine Petersen	2,20
Typograf Kristoffer Nielsen	136,40
Arbm. Johs. Zimmermann	0,44
Husbest. Alma Zimmermann	0,44
Hmd. Carl Emil Lyng	30,80
Hmd. H. P. Nielsen	0,44
Enke Kirstine Petersen	0,44
Hmd. H. Jacob Andersen	4,40
Landm. Georg Hansen	0,44
Medhj. Anders G. Hansen	17,60
Frk. Georgtine Hansen	13,20
Landm. N. P. Christensen	52,80
Medhj. Ove Christensen	55,00
Husass. Ragnhild Petersen	28,60
Husejerske Karen Olsen	17,60

Ane Marie Petersen	0,44
Slagterm. Niels Rønnow	123,20
Arbm. Mathias Jørgensen	0,44
Gdr. O. Chr. Christensen	237,60
H. P. Christensen	0,44
Husass. Rosa Petersen	22,00

**Gl. Stenhusvej.**

3 Skorstensfejer A. P. Petersen	140,80
Tømrrer Georg Hansen	145,20

**Stenhusvej.**

Trælastforv. Johs. Andersen	501,60
Enke Anna S. Jensen	0,44
Husass. Karen Jensen	22,00
Niels Hansen	0,44
Tømrm. A. Chr. Petersen	695,20
Husass. Elly Jeppesen	28,60
Rektor Edv. Hass	2789,60
Lektor Johanne Panaitescu	682,00
Medhj. Sv. T. Larsen	695,20
Bogh. E. Rübner Petersen	246,40
Lærerinde K. Brandt Jensen	178,20
Husass. Emmy Andersen	19,80
Husass. Bertha Poulsen	19,80
Husass. Sigrid Hansen	28,60
Husass. Karen Jensen	55,00
Husass. Mary Jensen	22,00
Husass. Hedvig Jensen	37,40
Husass. Valborg Haagenen	19,80
Husass. M. K. Petersen	24,20
Tj.karl Niels Hansen	112,20
Husbest. Aff. Andersen	28,60
Arbm. L. F. Petersen	77,00
Frk. Emma Hass	63,80
Frk. Bertha Arp	13,20
Havnearb. Fr. Hj. Frederiksen	52,80
Handelsm. Elias Jepsen	354,20
Mejerielev Chr. H. Jepsen	2,20
Landm. A. P. Olsen	17,60
N. Fr. Olsen	77,00
Medhj. L. Chr. Olsen	2,20
Landm. Peter Chr. Nielsen	90,20
Landm. Aage Andersen	30,80
Boelsm. N. P. Johansen	24,20
Landm. H. P. Jensen	0,44
Arbm. Aksel F. Jensen	33,00
Handelsm. Vilh. Rohde	176,00
Arbm. L. Kr. Nielsen	13,20

Chauffør N. Kr. Larsen	237,60
Husass. Helga Hansen	17,60
Enke Karen Jacobsen	0,44
Landm. Peter Jacobsen	44,00
Ekspeditr. Ellen Jacobsen	41,80
Avlsbruger H. Kryger Jensen	0,44
Avlsbr. Emil F. Petersen	1,76
Landarb. Carl C. Hansen	13,20

**Frilandsvej.**

3 Arbm. Anton Sørensen	154,00
11 Arbm. Johs. Andersen	15,40
Tegner Hans S. Madsen	149,60
13 Inspektør Aage Holst	83,60
Husass. A. K. Hansen	2,20
17 Barberm. Carl Th. Hansen	0,88
Lokomotivfyrb. Joh. Milne	158,40
2 Arbm. L. Chr. Hansen	154,00
Former Kai V. Hansen	13,20
Husass. Margrethe Hansen	2,20
Portør H. H. Schjøtt	140,80
4 Banearb. Otto Gleerup	77,00
10 Agent Carl O. Jensen	61,60
Kusk Vald. N. Jensen	22,00
12 Former Jul. Ditlevsen	8,80
14 Snedkersv. Vilh. Petersen	13,20
16 Slagteriarb. Peter Johansen	176,00
18 Ølkusk Jul. Jensen	28,60
Kaj S. H. V. Jensen	17,60
20 Arbm. J. P. Jensen	22,00
Ekspeditr. Elly Jensen	8,80
22 Havnearb. J. Steffen Jensen	107,80

**Ladegaardsallén.**

Godsejer Paul Dahl	7341,40
Husjomfru Elisa Nielsen	68,20
Husass. Karen Christensen	22,00
Avlsforv. Fr. Nielsen	253,00
Underforv. Aksel Olsen	37,40
Landm. Viggo Hansen	28,60
Medhj. Chr. Petersen	81,40
Ld.væsenselev J. K. Houmann	59,40
Elev Ludv. Howalt	33,00
Medhj. Marius Rasmussen	50,60
Medhj. Carl Johansen	2,20
Medhj. Ove Petersen	50,60
Medhj. Kristen Steffensen	59,40
Husass. Anna Neistskov	33,00
Mejeripige Branislawa Kosiak	59,40

De sparer til Skatten ved altid at gøre Deres Indkøb hos  
Crome & Goldschmidt, Holbæk.

Føderm. Niels J. Nielsen	44,00	Chauffør Vald. Petersen	2,20
Arbm. Carl K. Nielsen	33,00	Staldkarl Vilh. Larsen	57,20
Medhj. Otto Vald. Larsen	46,20	Landarb. Peter Andreasen	28,60
Medhj. Karl Rasmussen	46,20	Arbm. Rasmus Hansen	30,80
Frk. Agnes Nielsen	11,00	Landarb. Marius Nielsen	70,40
Arbm. Carl Olsen	44,00	Arbm. August Rasmussen	52,80
Arbm. Viggo Jacobsen	0,44	Smedem. Oluf Huusfeldt	0,44
Gartner Karl Hansen	83,60		



# H. P. Larsen & Co.

Telefon 849.

Urtekram. Delikatesse

Material.

Toilet- og Foto-Artikler.

## Skatteydere, der skal svare 1000 Kr. og derover i Kommuneskat.

Overlæge G. C. Løbger	2098,80	Handelsagent H. Henningsen	1964,60
Købmand Holger Kjær	1447,60	Tandlæge Aage Walton	1788,60
Købmand H. P. Nielsen	1425,60	Købm. Laur. Rasmussen	2701,60
Læge C. Schou	2024,00	Mejeriejer H. Bastiansen	1091,20
Jernstøber N. R. Petersen	2411,20	Konditor V. Lund Henriksen	2134,00
Overretssagfører C. F. Werner	1375,00	Tandlæge A. Christensen	1654,40
Konditor Vendelbo Jensen	1260,60	Købm. Sevel Sørensen	1166,00
Dommerfm. K. Winecken	3209,80	Direktør G. Andersen	3016,20
Læge A. C. Tobiasen	2277,00	Amtsfm. K. V. Karstens	1678,60
Enkefru A. Ehlers	2884,20	Ostehandl. Laur. Olsen	3091,00
Manufakturhdl. H. Ehlers	2884,20	Grosserer W. Skovgaard	3304,40
Overdyrlæge H. Selmer	1269,40	Provisor H. V. Thousing	1130,80
Læge C. A. Kierkgaard	1029,60	Tømrerm. Søren Andreasen	1082,40
Apotheker J. C. Thorndahl	1201,20	Murermst. A. P. Petersen	2565,20
Arkitekt Vilh. Olsen	1887,60	Købm. A. J. Siggaaard	3080,00
Manufakturhdl. V. Burche	1082,40	Togfører J. Erh. Frederiksen	1108,80
Kontorchef H. Skovgaard	1520,20	Tandlæge H. Nygaard	1196,80
Købm. Th. Ullerichs	3335,00	Lervarefabrk. G. Nielsen	1091,20
Apotheker A. Krarup	4199,80	Sagfører G. Scheel	3181,20

Sognepræst Chr. Hansen	1157,20	Dommerfm. H. Schwensen	2332,00
Konsulinde Ingeborg Smith	1777,60	Sagfører H. Toftbøl	1183,60
Prokurist Carl Holmen	2314,40	Sparekassedir. C. Ulrich	1201,20
Direktør P. Harboe	1830,40	Hotelforp. Jørg. Jensen	1553,20
Snedkermst. Marie Petersen	1157,20	Revisor J. F. Lauritzen	1205,60
Fhv. Maskinfbrk. C. Christensen	1650,00	Postmester Anton Mohr	1069,20
Lervarefrk. N. Chr. Nielsen	1166,00	Sparekasseks. H. Bus	1183,60
Redaktør J. A. Bigum	1434,40	Direktør F. A. Kjær	5011,60
Redaktør R. P. Nielsen	1166,00	Dyrlæge F. Larsen	1091,20
Fabriksbst. Landsperg	1073,60	Amtsforv. Schlichtkrull	1852,40
Konsul Aage Beyer	2006,40	Købm. Henry Cohn	6815,50
Bankdir. C. Bierbum	4972,00	Købm. Georg Lassen	2098,80
Direktør Axel Geertsen	1742,40	Murermester Jacob Hansen	1012,00
Direktør P. Bjørn Petersen	2138,40	Oberstl. P. Hyllested	1434,40
Ingeniør Chr. Edsberg	1012,00	Toldforv. J. M. Jensen	1042,80
Slagtermst. Herm. Christensen	3407,80	Købm. J. C. Frølund	3902,80
Direktør Alb. Nielsen	2783,00	Bankdirektør C. Hansen	2332,00
Dyrlæge Kaj Enrum	1139,60	Bankbest. C. V. Petersen	1234,20
Direktør N. Arnold	1478,40	Overretssagf. Holm	2024,00
Direktør F. Bojsen	1755,60	Prokurist V. Crone	1064,80
Direktør Dines C. Petersen	1909,60	Købm. Søren Winther	1790,80
Inspektør Birch Jensen	1603,80	Restauratør C. Andreassen	1064,40
Direktør Hj. Koefoed	1108,80	Amtmand P. C. Saxild	2259,40
Møllejer Martin Hansen	1287,00	Amtsvejinsp. Ellert	1425,60
Rektor Edv. Hass	2789,60	Dommer Chr. Helms	1575,20
Godsejer Paul Dahl	7341,40	Vognfabrik Selmer Petersen	2182,40
Sagfører Volmer Lind	2248,40	Tandlæge A. Rasmussen	1386,00
Overlæge J. Harpøth	4272,40	Boghandl. E. Henningsen	2068,00
Kommuneskr. C. A. Hansen	1108,80	Oberstl. A. Ramm	1520,20
Overlæge Bierring Sørensen	3467,20	Oberstl. J. Johansen	1157,20
Bankbest. J. C. Christensen	1817,20	Revisor J. S. Harreby	1859,00
Fhv. Bankbogh. L. W. Petersen	1513,60	Amtslæge A. Metz	2087,80
		Bagerm. Sv. Møller	1036,20

## Register.

I hver Gade er de ulige Husnumre opført først.

	Side		Side
Ahlgade .....	5	Hegnet .....	50
Amtmandsvej, Holbæk .....	29	Hellestrup .....	66
Amtmandsvej, Merløse .....	58	Henriettevej .....	50
Artillerikasernen .....	38	Holbæk Mark .....	41
		Holbæk Old .....	42
Bagstræde .....	22	Højen, Holbæk .....	50
Bakkekammen .....	39	Højen, Merløse .....	63
Bakken .....	49	Hejrevej .....	55
Blegdammen .....	30		
Blegstræde .....	12	Jernbaneplassen .....	21
Blindestræde .....	11	Jernbanevej .....	21
Borchsvej .....	45		
Brolæggerstræde .....	17	Kalundborgvej .....	54
Bysøpladsen .....	22	Kapellanvej .....	40
Bysøstræde .....	22	Karensmindevej .....	49
Brogade .....	18	Kathrinevej .....	64
		Kasernevej .....	38
Chr. Hansens Vej .....	42	Kastanievej .....	28
		Kirkestræde .....	24
Diget, Holbæk .....	49	Klosterstræde .....	23
Diget, Merløse .....	62	Kløvermarksvej .....	41
Dragerupvej .....	36	Klosterporten .....	23
Drosselvej .....	55		
		Labæk .....	32
Elmevej .....	38	Ladegaardsallé .....	67
Enighedsvej .....	57	Landlyst .....	55
Erik Menvedsvej .....	55	Langerød .....	66
		Lindevej .....	19
Fasanvej .....	40	Lille Fabriksvej .....	54
Finsensvej .....	62		
Fjordvej .....	55	Maglevej .....	41
Fodfolkskasernen .....	38	Marievej .....	61
Frilandsvej .....	67	Markedsgade .....	30
Fuglsvej .....	46	Markedspladsen .....	30
		Marthavej .....	61
Gl. Kirkevej .....	18	Marianevej .....	61
Gasværksvej .....	10	Meldahlsvej .....	47
Godthaabsvej .....	47	Merløse .....	66
Gl. og ny Taastrupvej .....	64	Mosevang .....	64
		Møllebakken .....	41
Havnegade .....	11	Møllestræde .....	10
Havnepladsen .....	11	Møllevangen .....	40
Havnevej .....	14		



**Godt Arbejde. MØBLER. Alle Prislag.**

Stort Lager af nye og antike Møbler til absolut billigste Dagspriser.

Tegninger og Tilbud altid gerne til Tjeneste.

**Clemen Jensen,**

Ahlgade 62. Holbæk. Telefon 825.



	Side		Side
Nordre Banevej .....	57	Stenhusvej, gl. ....	67
Nordvestvej .....	54	Stenhusvej .....	67
Nygade .....	20	Strandporten .....	54
Nyvej .....	42	Stien ved Havnebanen .....	35
Nørreled .....	39	Strandengen .....	41
Nørrevang .....	64	Strandgade .....	12
		Strandmøllevej .....	35
Platanvej .....	24	Stuðiestræde .....	11
Pølsekrogen .....	19	Søndervang .....	64
		Søndre Banevej, Holbæk .....	51
Raadhusvej .....	25	Søndre Banevej, Merløse .....	57
Raadmandsvej .....	62	Søstræde .....	16
Riffelhavevej .....	51		
Riffelvænget .....	51	Taastrup .....	65
Ringstedvej .....	59	Ternevej .....	55
Roedsvej .....	36	Tidemandsvvej .....	45
Rolighedsstræde .....	15	Torvestræde .....	16
Rolighedsvej .....	56		
Rosen .....	30	Vestergade .....	20
Roskildevej, Holbæk .....	50	Vibevej .....	55
Roskildevej, Merløse .....	63	Villakvarteret .....	51
Seidelinsvej .....	44	Vimmelskaflet .....	16
Skolegade .....	46	Vestre Fælledvej .....	40
Slagterivej .....	56		
Slotsgaardsvej .....	57	Østerled .....	38
Slotsvej .....	56	Østre Allé .....	38
Smedelundsgade, Holbæk .....	26	Østerstræde .....	18
Smedelundsgade, Merløse .....	58	Østervang .....	64
Smithsvej .....	46	Østre Fælledvej .....	40
Sofievej .....	29		

## Tag den lille Skat med hen til Brørup

og forær hende en pæn **Taske, Mappe, Portemonnæ**  
eller lign. til den kendte billige Pris.

Hj. af Grand — — — Telefon 741.

Bedste Mærker i Cigarer og Cigaretter.

— — — Oplag af C. F. Schalburgs Vine.

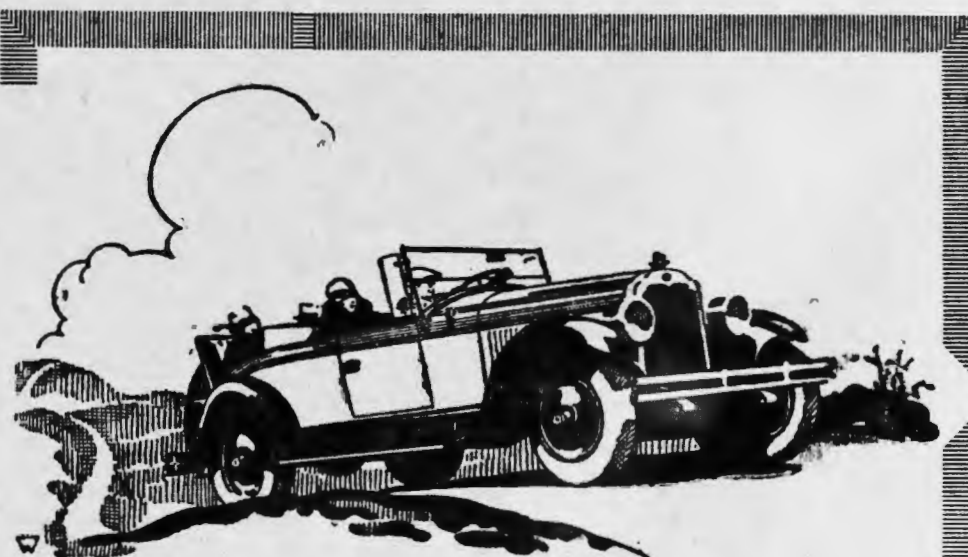

## AUT. FORHANDLER AF BUICK OLDSMOBILE CHEVROLET

KOMPLET LAGER AF RESERVEDELE TIL  
OVENNÆVNTE MÆRKER OG TIL FORD  
STORE MODERNE VÆRKSTEDER  
GUMMI & TILBEHØR  
OLIE & BENZIN  
LADESTATIONER

# Carl Weinreich

Holbæk.  
Tlf. 33.

Snertinge.  
Tlf. 5 & 135.

Kalundborg.  
Tlf. 533.

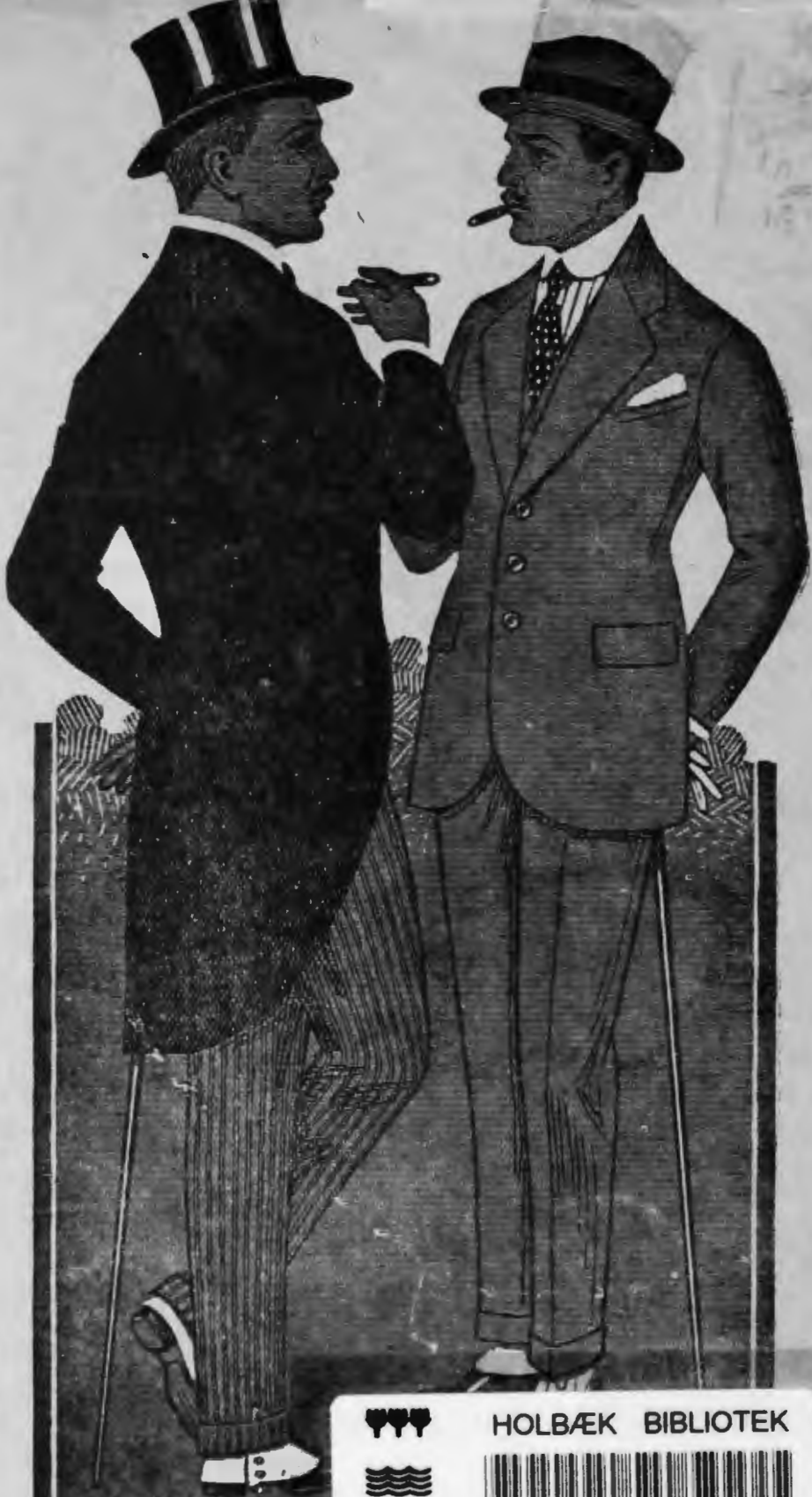

Telefon  
Holbæk 145.

# Grønlund Thomsen.

Telefon  
Holbæk 145.

Herre-Skræderi.

— Herre-Lingeni.

— Herre-Konfektion.



HOLBÆK BIBLIOTEK



Faglitteratur

858505781